

# 目次

## ◇お願い

- 1 設備資金の資金使途確認資料の徴求について
- 2 代位弁済請求に関する変更とお願い

## ◇お知らせ

- 1 商工団体向けアンケート調査結果について
- 2 1日経営相談会について
- 3 業種別経営セミナー(建設業)を開催しました
- 4 当座貸越根保証件数増加キャンペーン 中間報告
- 5 経営改善サポート保証のご案内
- 6 不動産競売情報
- 7 セーフティネット保証5号について

## ◇保証承諾額上位店舗(平成26年11月中)

## ◇平成26年11月の保証状況

## ◇統計資料

- 1 事業概況
- 2 保証状況
  - (1) 金融機関別保証状況
  - (2) 市町村別保証状況
  - (3) 保証種類別保証状況
  - (4) 業種別保証状況
  - (5) 金額別保証状況
  - (6) 期間別保証状況
  - (7) 資金使途別保証状況
  - (8) 新規・継続別保証状況
  - (9) 担保・無担保別保証状況
  - (10) 事故原因別代位弁済状況

## 【相談窓口のご案内】

保証月報は、毎月1回発行しております。  
ご意見等は企画調整課までお寄せください。

### **\*\*月報をご覧いただくにあたってのおことわり\*\***

- ◎四捨五入のため個々の金額の合計が、合計の金額と一致しない場合があります。
- ◎構成比の数字は、金額をベースとし、小数第二位を四捨五入したものです。このため、個々の構成比の合計が、100%とならない場合があります。

〈表紙の写真〉  
霧島の樹氷

## 設備資金の資金使途確認資料の徴求について

資金使途が設備資金である保証につきましては、次回保証申込時等に資金使途の確認のため、疎明資料の提出をお願いしておりますが、疎明資料の確認がされていない事案が散見されます。

については、融資実行後、速やかに資金使途に係る疎明資料を徴求のうえ、債権書類と一緒に保管していただきますようお願いいたします。

なお、信用保証書に『融資実行後、設備資金に係る領収書(写し)等の疎明資料を提出のこと』などの保証条件が付されている場合は、速やかに徴求のうえ、協会に提出して下さるよう重ねてお願いいたします。

- 疎明資料;領収書の写し,送金した振込書の写し等
- 領収書(写し)徴求時には,記載内容(日付・金額・発行先等)の確認をお願いします。

**【問い合わせ先】**

保証部 TEL 099-223-0271

経営支援部 TEL 099-223-0274



## 代位弁済請求に関する変更とお願い

期限の利益喪失にかかる手続等については、次のとおりとなっておりますが、今般「2 請求喪失の場合」については、手続きを一部変更(下線部分)いたしましたので、ご注意ください。

代位弁済事務手続きのスピードアップを図るため、金融機関の皆様のご協力をお願いいたします。

### 1 当然喪失の場合

当然喪失事由が発生した場合は、速やかに債務者等へ「期限の利益喪失通知書(配達証明書付きの内容証明郵便)」を発送してください。

なお、代位弁済請求の手続きは、協会から「代位弁済請求書」(様式)等を送付いたしますので、受領後1週間以内に必要書類を添えて協会宛提出してください。

### 2 請求喪失の場合

管理方針が代位弁済と判断される案件については、事故報告書とともに「期限の利益喪失協議書」を提出してください。

協会から「期限の利益喪失協議回答書」を受領した場合、受領後5日以内に、債務者等へ「期限の利益喪失通知書(配達証明書付きの内容証明郵便)」を発送のうえ、協会宛「期限の利益喪失日通知書(協会提出用)」を提出してください。

また、「代位弁済請求書」は、期限の利益喪失日の到来を待たずに必要書類を添えて速やかに協会宛提出してください。

なお、代位弁済請求書提出後、貸付残高、未収利息、預金等に変動が発生した場合は、通知漏れがないようご注意ください。

### 3 期限経過の場合

期限を経過した場合は、速やかに債務者等へ「催告書(配達証明書付きの内容証明郵便)」を発送してください。

なお、代位弁済請求の手続きは、協会から「代位弁済請求書」(様式)等を送付いたしますので、受領後1週間以内に必要書類を添えて協会宛提出してください。

### 4 期限の利益喪失通知書・催告書

次のページより、期限の利益喪失通知書および催告書のひな形を掲載しますので、間違いのないようお願いいたします。

【お問い合わせ先】  
管理第二課 福留・石神  
TEL 099-223-0272

### (1) 当然喪失の場合

一・		一・	一・		一・		一・		含	証		損		ま	年	○	人		
貸		貸	現	証	債	平	期		み	協	な	害	つ	し	○	と	○		
付		付	在	書	権	成	限		お	会	お	金	き	た	○	す	○		
利		期	残	貸	の	○	の		き	へ	、	等	ま	。	○	る			
率		間	元	付	表	年	利		く	代	ご	を	し		○	左	○		
			金	金	示	○	益		だ	位	履	お	は		書	記	○		
						月	喪		さ	弁	行	支	、		第	貸	主		
年	至	自	金	金		○	失		い	済	な	払	た	○	付	債			
○	平	平	○	○		日	の	記	。	請	き	い	だ	条	金	務	者	喪	
○	成	成	○	○		○	理			求	場	く	だ	の	は	と	し	失	通
○	○	○	円	円		○	由			を	合	だ	さ	約	、	○	○	知	書
%	年	年				○				いた	は	い	。	旨	○	年	○		
	○	○				の				し	、			に	○	月	○		
	月	月				た				ます	鹿			よ	○	日	日		
	日	日				め				の	児			り	○	付	保		
										で	島			、		証			
										、	県			平					
										お	信			成					
										お	用			○					
										お	保								

										被					通	平		一	一
										通	代	金	住	知	知	成		・	・
										知	表	融	所	人	人	○		保	損
										人	者	機				年		証	害
											名	関				○		番	金
												名				月		号	
																日			
																		○	年
																		○	○
																		○	・
																		○	○
																		○	%
																		○	
																		○	
																		○	
																		○	
																		○	
																		○	
																		○	

(2)請求喪失の場合

証書貸付金	債権の表示	のため	割賦弁済平成〇年〇月〇日分以降不払い	一・期限の利益喪失の理由	記	お含みおきください。	保証協会へ代位弁済請求をいたしましたので、	なお、期限の利益喪失後は、鹿児島県信用	たします。	成〇年〇月〇日をもって期限の利益を喪失い	日付〇〇取引約定書第〇条の約旨により、平	万一、ご履行なき場合は、平成〇年〇月〇	ださい。	に延滞元金及び利息・損害金等をお支払いく	つきましては、来る平成〇年〇月〇日まで	らず未だご返済に至っておりません。	人とする左記貸付金は、再三の督促にも関わ	〇〇殿を主債務者とし、〇〇殿を連帯保証	期限の利益喪失通知書
-------	-------	-----	--------------------	--------------	---	------------	-----------------------	---------------------	-------	----------------------	----------------------	---------------------	------	----------------------	---------------------	-------------------	----------------------	---------------------	------------

一・現在残元金	〇〇〇円	一・貸付期間	自平成〇年〇月〇日	一・貸付利率	至平成〇年〇月〇日	一・損害金	〇〇〇%	一・保証番号	〇〇〇〇〇〇	以上、鹿児島県信用保証協会保証分	平成〇年〇月〇日	通知人	住所	金融機関名	代表者名	被通知人	住所	氏名
---------	------	--------	-----------	--------	-----------	-------	------	--------	--------	------------------	----------	-----	----	-------	------	------	----	----



## 商工団体向けアンケート調査結果について

平成26年10月中旬、当協会職員の接遇並びに保証利用等への満足度及び要望を調査するため、県内の商工団体を対象としたアンケート調査結果を実施し、以下のとおり調査結果を取りまとめました。

今回の調査結果は、金融機関向けアンケートの調査結果(保証月報平成26年11月号に掲載)と併せて、顧客サービスの向上や保証制度のより効果的な運用に向けた、新たな施策・取組みの基礎資料として活用させていただきます。

本調査にご協力いただきました方々に対し、厚く御礼申し上げます。

調査対象	奄美地区を除く、鹿児島県内の商工会議所、商工会及び鹿児島県中小企業団体中央会		
調査方法	無記名アンケート方式		
実施時期	平成26年10月中旬～平成26年10月24日		
配布先	38団体	回答数	31件(回答率81.6%)

### 1 保証利用について(保証審査、保証制度)

(1)信用保証協会の保証審査姿勢についてお聞かせください。

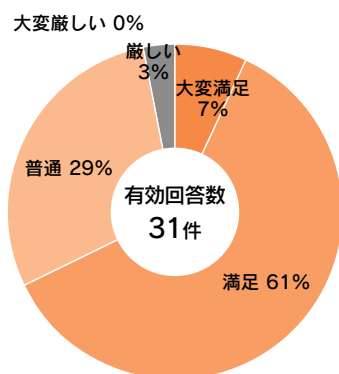

⇒約7割が「大満足」・「満足」と回答。

(2)保証決定にかかる日数についてお聞かせください。

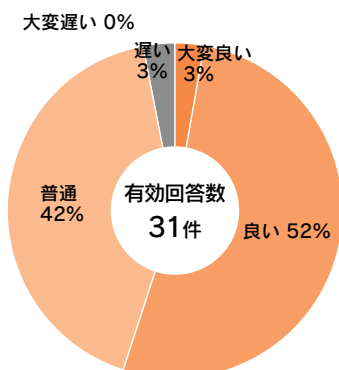

⇒5割5分が「大変良い」・「良い」と回答。

(3)新設または拡充を希望される保証制度等があれば、お聞かせください。

- ・金融機関によっては、本部申請を行い、金利の更なる引下げを行っていることとがあり、混乱している面もあることから、統一化が望ましいように思える。

(4)信用保証協会にどのようなことを期待しますか。(複数回答可)

⇒特に「提出書類の簡素化」及び「保証諾否の迅速化」が求められている。

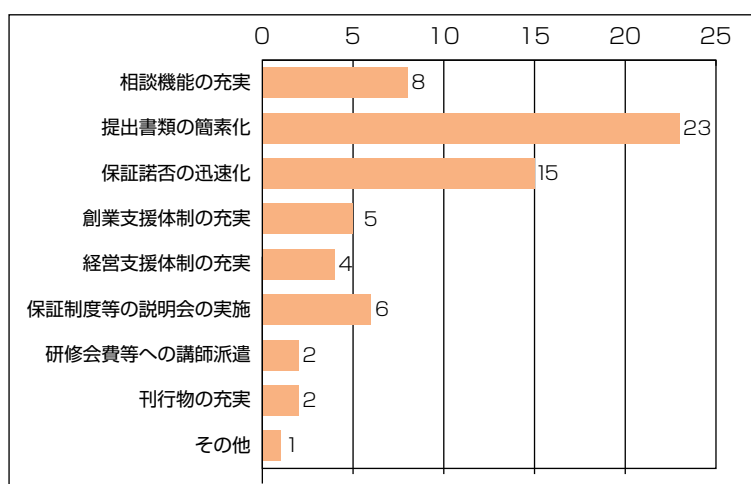

「その他」選択者の意見

- ・支援協力団体との情報交換。

(5)信用保証制度に対し、ご意見・ご希望等あれば、お聞かせください。

- ・保証料率、金利の更なる引下げ。資金によっては、限度額の増額。
- ・商工会を通しての案件でも、書類の内容については金融機関とのやり取りになっているため、保証書が送られてくるまでの状況が分からなくなっています(記入漏れや書類不備など)。しかし、近年の仕組みでは仕方がないとも思われます。

(6)信用保証協会と共同で行ってみたい企画等があれば、お聞かせください。

- ・年に1回、金融機関と当会と懇談会、意見交流会を開催するので、可能であれば、出席いただけると幸いです。



## 2 信用保証協会における経営支援体制について

(1) 信用保証協会にどのような経営支援体制を期待しますか。

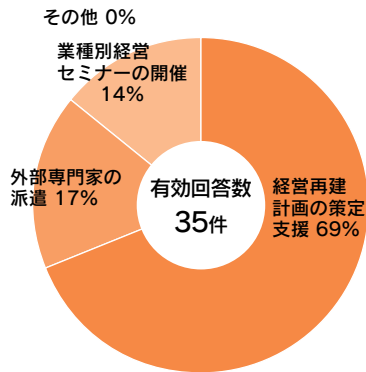

⇒約7割が「経営再建計画の策定支援」と回答。

## 3 信用保証協会のディスクロージャー状況について

(1) 保証月報の内容についてどのように感じられますか。

見たことがない 0%  
参考にならない 0%

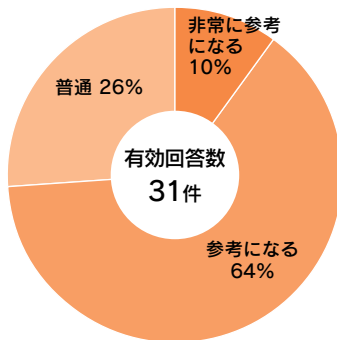

⇒7割強が「非常に参考になる」・「参考になる」と回答。

(2) 当協会が発行しているリーフレット、ディスクロージャー誌について、どのように感じられますか。

見たことがない 0%  
参考にならない 0%

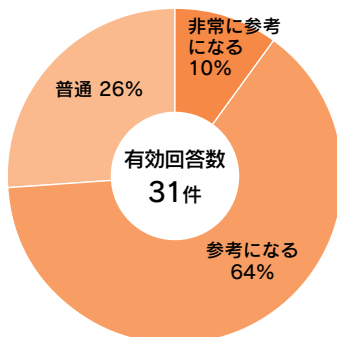

⇒7割強が「非常に参考になる」・「参考になる」と回答。

(3) 当協会のホームページはどのように感じられますか。

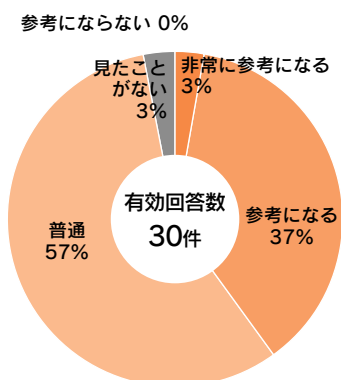

⇒ 4割が「非常に参考になる」・「参考になる」と回答。

## 4 当協会職員の接遇等について

(1) 電話対応はいかがですか。

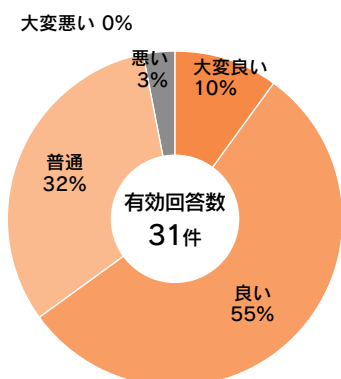

⇒ 6割5分が「大変良い」・「良い」と回答。

(2) 信用保証協会の職員へは、相談しやすいですか。

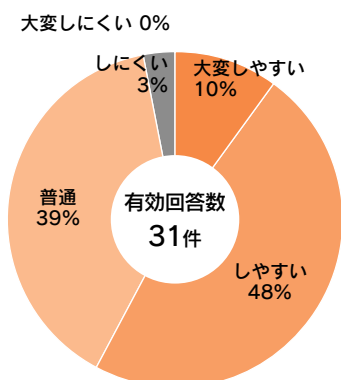

⇒ 約6割が「大変しやすい」・「しやすい」と回答。

(3) ご相談・ご照会内容に関して、当協会職員の説明はいかがでしょうか。

大変わかりにくい 0%  
わかりにくい 0%

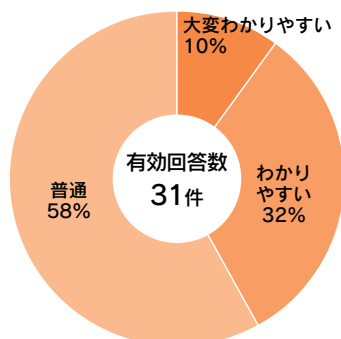

⇒約4割が「大変わかりやすい」・「わかりやすい」と回答。

(3)補足 「わかりにくい」、「大変わかりにくい」とお答えの場合、どのような点でしょうか。(複数回答可)

	0	2	4	6
一方的	0			
上から目線	0			
事務的			4	
説明が曖昧	0			
その他	0			

⇒(3)で説明が「わかりにくい」または「大変わかりにくい」の回答はないが、対応が「事務的」と考えられる。

(4) 信用保証協会または協会職員に対して、ご意見・ご要望があればご記入をお願いします。

- ・担当職員によって、審査の所要時間が違うように感じる。
- ・よく頑張っておられると思います。
- ・担当者によって対応に差がある。

## 5 その他

(1) 1～5の質問項目以外に関し、その他協会に対するご意見・要望等があれば、ご記入をお願いします。

- ・お互いの交流の場を設けてほしい。
- ・「信用保証実務解説書」は少なくとも3年に1回は新しいものがほしい。
- ・厳しい資金繰りの事業所が多いため、審査の緩和のほど、よろしくお願いいたします。
- ・創業資金に対し、1年分の資金繰り表は必要でないと思う。創業をされる事業所が、新規顧客から発生する売上を予測するのは難しい。

## 1日経営相談会について

### ●1日経営相談会開催のご案内

指宿市におきまして、1日経営相談会を次のとおり開催いたします。  
中小企業の皆様のご相談をお待ちしております。

日時：平成27年1月28日(水) 10:30~15:30

会場：指宿商工会議所 小会議室 (指宿市大牟礼一丁目15番18号)

【お問い合わせ先】  
保証事務課 久保(福)  
TEL 099-223-0271

## 業種別経営セミナー(建設業)を開催しました

1月26日(水)長島町商工会館にて、鹿児島県商工会連合会様との共催により、中小企業の経営課題解決に向けた支援強化を図ることを目的として、業種別経営セミナーを開催しました。

今回は、建設業を行っている中小企業を対象に、株式会社現場サポート営業本部長の有村壮平氏による「自治体工事におけるASP活用セミナー」を行いました。



研修会・説明会等の講師派遣のご要望がありましたら遠慮なくお申し出ください。  
企画調整課 矢元・南 TEL 099-223-0273

# 「当座貸越根保証件数増加キャンペーン」中間報告!

平成26年10月からスタートした「当座貸越根保証件数増加キャンペーン」について、11月末現在の実績をご報告します。なお、今回は増加件数が2件以上の金融機関営業店を掲載しました。

キャンペーンにご協力いただいた金融機関営業店につきましては、表彰基準に則り、感謝状及び副賞を贈呈させていただく予定です。

今後とも保証付融資の推進にご協力をお願いします。

※当座貸越根保証とは、当座貸越(貸付専用型)根保証、事業者カードローン当座貸越根保証、事業者カードローン500当座貸越根保証のことです。

## 1 実施期間

平成26年10月1日～平成27年3月31日(6か月)

## 2 表彰対象

平成26年9月30日と平成27年3月31日の当座貸越根保証先数を比較し、増加件数が上位の金融機関営業店

## 3 表彰区分(平成26年9月末の保証債務残高で区分)と表彰予定数

区分	金融機関営業店		
	保証債務残高	10億円超	5億円超10億円以下
ブロック	Aブロック	Bブロック	Cブロック
表彰予定数	上位5店舗	上位10店舗	上位10店舗

※増加件数が5以下の金融機関営業店は除きます。

## 4 中間報告(11月末)

金融機関営業店(店舗移管による増減を除く)

### ア 金融機関Aブロック

順位	金融機関名	平成26年9月末件数	平成26年11月末件数	増加件数
1	鹿児島銀行 川内支店	52	56	4
2	鹿児島銀行 出水中央支店	46	48	2

### イ 金融機関Bブロック

順位	金融機関名	平成26年9月末件数	平成26年11月末件数	増加件数
1	鹿児島銀行 串木野支店	29	31	2
1	鹿児島相互信用金庫 谷山北支店	6	8	2

### ウ 金融機関Cブロック

順位	金融機関名	平成26年9月末件数	平成26年11月末件数	増加件数
1	南日本銀行 西田支店	5	9	4
2	鹿児島相互信用金庫 上町支店	16	18	2

## 経営改善サポート保証のご案内

サポートミーティング(経営サポート会議)や中小企業再生支援協議会等の支援により作成した事業再生計画等に従って事業再生を行う中小企業者の資金調達を支援することにより、中小企業者の事業再生の着実な進捗を図り、中小企業の活力の再生を図ることを目的とした「経営改善サポート保証」をご案内いたします。

### ◆ご利用いただける方

事業再生計画等に従って事業再生に取り組み、金融機関に対して計画の実行状況の報告(四半期毎)を行う中小企業者です。なお、計画は以下の内容を満たすもの又は含むものとします。

- 債権者間の合意がとれているもの
- 申込人の経営に係る現況・課題と課題を踏まえた改善策
- 計画期間中の各事業年度の収支計画および計画終了時の定量目標ならびにその達成に向けた具体的な行動計画

### ◆制度の特徴

- 最長15年の保証期間
- 保証料が0.8%と割安(責任共有制度対象除外の場合は1.0%)

### ◆実績(平成26年11月末)

(単位:件,百万円)

金融機関	件数	保証金額
南日本銀行	4	185
鹿児島相互信用金庫	3	37
鹿児島信用金庫	1	135
鹿児島銀行	1	25
商工中金	1	12
福岡銀行	1	12
宮崎銀行	1	12
合計	12	418

### ◆取組事例

#### \*返済額が月2,277千円軽減\*

○A社は每期一定の収益は確保していましたが、借入返済額が年間収益を上回っていたため、今後の資金繰りを安定化するために金融機関と保証協会が協調し、プロパーと保証付をそれぞれ一本化し返済額を大幅に軽減しました。

- ・プロパー2口(返済月額 計1,893千円) → 1口(返済月額750千円)
- ・保証付3口( " 計1,884千円) → 1口( " 750千円)

#### 【担当窓口】

鹿児島県信用保証協会 経営支援部  
TEL099-223-0274 FAX099-222-1093

## 不動産競売物件情報

次の物件について、現在、競売事件が進行中でありますので、買受希望者等の情報を鹿児島県信用保証協会管理部までお寄せ下さいますようお願いいたします。

### 物件 1 【日置市】

所 在	日置市伊集院町郡字新海1100番3		
種 類	宅 地 1筆 計 246.60 m <sup>2</sup> 倉庫・居宅（2階建） 1棟 計 325.96 m <sup>2</sup>		
裁 判 所	鹿児島地方裁判所 本庁	事件番号	平成26年(ケ)第80号
入 札 期 間	平成27年1月21日 ～ 平成27年2月12日まで		
開 札 期 日	平成27年2月18日		
特別売却期間	平成27年2月19日 ～ 平成27年2月25日まで		
売却基準価額	8,050,000円	買受可能価額	6,440,000円

### 物件 2 【垂水市】

所 在	垂水市田神字芝原407番1		
種 類	雑種地 1筆 計 1396.00 m <sup>2</sup>		
裁 判 所	鹿児島地方裁判所鹿屋支部	事件番号	平成26年(ケ)第31号
入 札 期 間	平成27年2月5日 ～ 平成27年2月12日		
開 札 期 日	平成27年2月19日		
特別売却期間	平成27年2月23日 ～ 平成27年3月6日		
売却基準価額	5,100,000円	買受可能価額	4,080,000円

《留意点》 本月報掲載後の事件取り下げ等により、買受できない場合があります。

#### 【お問い合わせ先】

管理部〔担当 堀（物件1）、田口（物件2）〕  
TEL 099-223-0272

# セーフティネット保証5号について

セーフティネット保証5号とは、業況の悪化している業種（以下「指定業種」という）に属する事業を行う中小企業者が、経営の安定に支障が生じていることについて、市町村長の認定を受けることで利用できる保証制度です。通常保証とは別枠で、2億8,000万円を限度としてご利用できます。（ただし、保証金額については審査があります。また、保証制度により別途、限度額の定めがあります。）

制度概要は、下記のとおりです。

## 記

### 1 指定業種

224業種（次ページより掲載）

### 2 指定業種の指定期間

平成27年1月1日～平成27年3月31日

### 3 対象となる中小企業者

指定業種に属する事業を行っており、以下のいずれかの基準を満たす中小企業者。

- (イ) 最近3か月間の売上高等が前年同期比5%以上減少している中小企業者。
- (ロ) 製品等原価のうち20%を占める原油等の仕入価格が20%以上上昇しているにもかかわらず、製品等価格に転嫁できていない中小企業者。

※平成26年10月1日より、セーフティネット保証5号に係る特定中小企業者認定要領が一部改正され、企業認定基準のうち、円高基準が削除されました。

### 4 ご利用になれる保証制度（市町村発行の特定中小企業者認定書が必要です。）

- (1) 経営安定関連保証（協会制度）
- (2) セーフティネット対応資金（鹿児島県制度）
- (3) 経営安定化資金（鹿児島市制度）

制度の詳細については、当協会のホームページ（<http://www.kagoshima-cgc.or.jp>）をご覧ください。



# セーフティネット保証5号の指定業種

(中小企業信用保険法第2条第5項第5号)

指定期間：平成27年1月1日～平成27年3月31日

※1:この表に掲げる業種は、日本標準産業分類(平成21年総務省告示第175号)において分類された業種区分によるものとする。

※2:指定期間とは、市町村長又は特別区長に対して認定を申請することができる期間をいう。

通番	日本標準産業分類 (平成19年11月改定) 細分類番号	指定業種名
1	0543	安山岩・同類似岩石採石業
2	0545	ぎょう灰岩採石業
3	0547	粘板岩採石業
4	0549	その他の採石業、砂・砂利・玉石採取業
5	0554	長石鉱業
6	0611	一般土木建築工事業
7	0621	土木工事業(別掲を除く)
8	0622	造園工事業
9	0623	しゅんせつ工事業
10	0631	舗装工事業
11	0641	建築工事業(木造建築工事業を除く)
12	0651	木造建築工事業
13	0661	建築リフォーム工事業
14	0731	鉄骨工事業
15	0751	左官工事業
16	0761	金属製屋根工事業
17	0762	板金工事業
18	0763	建築金物工事業
19	0771	塗装工事業(道路標示・区画線工事業を除く)
20	0772	道路標示・区画線工事業
21	0795	防水工事業
22	0796	はつり・解体工事業
23	0831	一般管工事業
24	0832	冷暖房設備工事業
25	0833	給排水・衛生設備工事業
26	0839	その他の管工事業
27	0892	熱絶縁工事業
28	0893	道路標識設置工事業
29	0894	さく井工事業
30	0961	精米・精麦業
31	0991	でんぷん製造業
32	1062	単体飼料製造業
33	1115	化学繊維紡績業
34	1131	丸編ニット生地製造業
35	1132	たて編ニット生地製造業
36	1133	横編ニット生地製造業
37	1145	織物手加工染色整理業
38	1146	綿状繊維・糸染色整理業
39	1147	ニット・レース染色整理業
40	1148	繊維雑品染色整理業
41	1154	レース製造業
42	1159	その他の繊維粗製品製造業
43	1161	織物製成人男子・少年服製造業(不織布製及びレース製を含む)
44	1165	織物製事務用・作業用・衛生用・スポーツ用衣服・校服製造業(不織布製及びレース製を含む)
45	1166	ニット製外衣製造業(アウターシャツ類、セーター類などを除く)
46	1167	ニット製アウターシャツ類製造業
47	1168	セーター類製造業
48	1169	その他の外衣・シャツ製造業
49	1172	ニット製下着製造業
50	1173	織物製・ニット製寝着類製造業
51	1174	補整着製造業
52	1184	靴下製造業
53	1185	手袋製造業
54	1189	他に分類されない衣服・繊維製の回りの品製造業
55	1192	毛布製造業
56	1199	他に分類されない繊維製品製造業
57	1211	一般製材業
58	1221	造作材製造業(建具を除く)
59	1223	集成材製造業
60	1224	建築用木製組立材料製造業
61	1232	木箱製造業
62	1291	木材薬品処理業
63	1292	コルク加工基礎資材・コルク製品製造業
64	1321	宗教用具製造業
65	1393	鏡縁・額縁製造業
66	1631	石油化学系基礎製品製造業(一貫して生産される誘導品を含む)
67	1634	環式中間物・合成染料・有機顔料製造業
68	1651	医薬品原薬製造業
69	1652	医薬品製剤製造業
70	1653	生物学的製剤製造業
71	1654	生薬・漢方製剤製造業
72	1811	プラスチック板・棒製造業
73	1812	プラスチック管製造業
74	1813	プラスチック継手製造業
75	1815	プラスチック板・棒・管・継手・異形押出製品加工業
76	1831	電気機械器具用プラスチック製品製造業(加工業を除く)
77	1841	軟質プラスチック発泡製品製造業(半硬質性を含む)
78	1842	硬質プラスチック発泡製品製造業

通番	日本標準産業分類 (平成19年11月改定) 細分類番号	指定業種名
79	1845	発泡・強化プラスチック製品加工業
80	1851	プラスチック成形材料製造業
81	1921	ゴム製履物・同附属品製造業
82	2011	なめし革製造業
83	2051	革製手袋製造業
84	2061	かばん製造業
85	2071	袋物製造業（ハンドバッグを除く）
86	2072	ハンドバッグ製造業
87	2081	毛皮製造業
88	2123	コンクリート製品製造業
89	2131	粘土かわら製造業
90	2139	その他の建設用粘土製品製造業
91	2142	食卓用・ちゅう房用陶磁器製造業
92	2143	陶磁器製置物製造業
93	2147	陶磁器給付業
94	2238	伸線業
95	2293	鋳鉄管製造業
96	2321	鉛第2次製錬・精製業（鉛合金製造業を含む）
97	2354	非鉄金属ダイカスト製造業（アルミニウム・同合金ダイカストを除く）
98	2399	他に分類されない非鉄金属製造業
99	2421	洋食器製造業
100	2423	利器工器具・手道具製造業（やすり、のこぎり、食卓用刃物を除く）
101	2425	手引のこぎり・のこ刃製造業
102	2429	その他の金物類製造業
103	2439	その他の暖房・調理装置製造業（電気機械器具、ガス機器、石油機器を除く）
104	2451	アルミニウム・同合金プレス製品製造業
105	2452	金属プレス製品製造業（アルミニウム・同合金を除く）
106	2463	金属彫刻業
107	2471	くぎ製造業
108	2491	金庫製造業
109	2499	他に分類されない金属製品製造業
110	2631	化学繊維機械・紡績機械製造業
111	2632	製織機械・編組機械製造業
112	2652	化学機械・同装置製造業
113	2692	非金属用金型・同部分品・附属品製造業
114	2694	ロボット製造業
115	2722	娯楽用機械製造業
116	2731	体積計製造業
117	2752	写真機・映画用機械・同附属品製造業
118	2753	光学機械用レンズ・プリズム製造業
119	2941	電球製造業
120	2942	電気照明器具製造業
121	2972	工業計器製造業
122	3011	有線通信機械器具製造業
123	3012	携帯電話機・PHS電話機製造業
124	3022	デジタルカメラ製造業
125	3032	パーソナルコンピュータ製造業
126	3034	印刷装置製造業
127	3133	舟艇製造・修理業
128	3191	自転車・同部分品製造業
129	3211	貴金属・宝石製装身具（ジュエリー）製品製造業
130	3212	貴金属・宝石製装身具（ジュエリー）附属品・同材料加工業
131	3219	その他の貴金属製品製造業
132	3221	装身具・装飾品製造業（貴金属・宝石製を除く）
133	3222	造花・装飾用羽毛製造業
134	3229	その他の装身具・装飾品製造業
135	3241	ピアノ製造業
136	3249	その他の楽器・楽器部品・同材料製造業
137	3251	娯楽用具・がん具製造業（人形を除く）
138	3252	人形製造業
139	3253	運動用具製造業
140	3261	万年筆・ペン類・鉛筆製造業
141	3262	毛筆・絵画用品製造業（鉛筆を除く）
142	3269	その他の事務用品製造業
143	3271	漆器製造業
144	3285	喫煙用具製造業（貴金属・宝石製を除く）
145	3289	その他の生活雑貨製品製造業
146	3294	モデル・模型製造業
147	3296	情報記録物製造業（新聞、書籍等の印刷物を除く）
148	3731	電気通信に附帯するサービス業
149	3832	有線ラジオ放送業
150	3914	ゲームソフトウェア業
151	4011	ポータルサイト・サーバ運営業
152	4121	レコード制作業
153	4311	一般乗合旅客自動車運送業
154	4321	一般乗用旅客自動車運送業
155	4331	一般貨物自動車運送業
156	4411	一般貨物自動車運送業（特別積合せ貨物運送業を除く）
157	4412	特別積合せ貨物運送業
158	4421	特定貨物自動車運送業
159	4431	貨物軽自動車運送業
160	4521	沿海旅客海運業
161	4531	港湾旅客海運業
162	4532	河川水運業

通番	日本標準産業分類 (平成19年11月改定) 細分類番号	指定業種名
163	4533	湖沼水運業
164	4899	他に分類されない運輸に附帯するサービス業
165	5121	男子服卸売業
166	5123	下着類卸売業
167	5132	靴・履物卸売業
168	5139	その他の身の回り品卸売業
169	5211	米麦卸売業
170	5311	木材・竹材卸売業
171	5331	石油卸売業
172	5363	非鉄金属スクラップ卸売業
173	5419	その他の産業機械器具卸売業
174	5491	輸送用機械器具卸売業（自動車を除く）
175	5515	陶磁器・ガラス器卸売業
176	5532	紙製品卸売業
177	5593	スポーツ用品卸売業
178	5596	ジュエリー製品卸売業
179	5599	他に分類されないその他の卸売業
180	5721	男子服小売業
181	5791	かばん・袋物小売業
182	5792	下着類小売業
183	5851	酒小売業
184	5896	米穀類小売業
185	5914	二輪自動車小売業（原動機付自転車を含む）
186	5921	自転車小売業
187	5931	電気機械器具小売業（中古品を除く）
188	5939	その他の機械器具小売業
189	6011	家具小売業
190	6029	他に分類されないじゅう器小売業
191	6031	ドラッグストア
192	6051	ガソリンスタンド
193	6052	燃料小売業（ガソリンスタンドを除く）
194	6064	紙・文房具小売業
195	6071	スポーツ用品小売業
196	6072	かん具・娯楽用品小売業
197	6073	楽器小売業
198	6092	たばこ・喫煙具専門小売業
199	6095	ジュエリー製品小売業
200	6096	ペット・ペット用品小売業
201	6099	他に分類されないその他の小売業
202	6811	建物売買業
203	6941	不動産管理業
204	7051	スポーツ・娯楽用品賃貸業
205	7092	音楽・映像記録物賃貸業（別掲を除く）
206	7093	貸衣しょう業（別掲を除く）
207	7099	他に分類されない物品賃貸業
208	7299	他に分類されない専門サービス業
209	7421	建築設計業
210	7422	測量業
211	8022	興行場
212	8045	ボウリング場
213	8095	カラオケボックス業
214	8096	娯楽に附帯するサービス業（場外車券売場、場外馬券売場、場外舟券売場及び競輪・競馬等予想業を除く。）
215	8172	各種学校
216	8241	音楽教授業
217	8299	他に分類されない教育、学習支援業
218	8359	その他の療術業
219	8911	自動車一般整備業
220	8919	その他の自動車整備業
221	9099	他に分類されない修理業
222	9212	複写業
223	9291	ディスプレイ業
224	9299	他に分類されないその他の事業サービス業（集金業、取立業（公共料金又はこれに準ずるものに係るものを除く。）を除く。）

※以上に掲げる業種であっても、風俗営業等の規制及び業務の適正化等に関する法律（昭和23年法律第122号。以下、「適正化法」という。）第2条第1項第1号から第3号まで、第5号及び第6号に規定するものについては、一般大衆向けに主として食事の提供を行うもの（歓楽的雰囲気を伴うものを除く。）に限る。また、以上に掲げる業種であっても、適正化法第2条第1項第7号及び第8号（ゲームセンター（スロットマシン場を除く。）を除く。）、第6項から第10項までに規定する営業は除かれる。

# 保証承諾額上位店舗(平成26年11月中)

## 1 金融機関営業店別 (単位:千円)

順位	金融機関名	本支店名	保証承諾額
1	西日本シティ銀行	鹿児島支店	135,000
2	鹿児島相互信用金庫	慈眼寺支店	128,000
3	鹿児島相互信用金庫	荒田支店	115,000
4	鹿児島相互信用金庫	大崎支店	112,000
5	鹿児島相互信用金庫	指宿支店	108,000
6	鹿児島相互信用金庫	岩川支店	96,000
7	鹿児島銀行	宮之城支店	81,500
8	鹿児島興業信用組合	谷山支店	75,100
9	南日本銀行	中央支店	70,200
10	南日本銀行	本店	70,000
10	鹿児島相互信用金庫	伊集院支店	70,000
12	鹿児島信用金庫	田上支店	69,000
13	鹿児島相互信用金庫	武町支店	68,000
14	鹿児島相互信用金庫	鹿屋支店	66,500
15	鹿児島信用金庫	蒲生支店	65,000
16	鹿児島信用金庫	谷山支店	64,000
17	商工組合中央金庫	鹿児島支店	62,000
18	鹿児島相互信用金庫	南支店	60,000
19	鹿児島信用金庫	加治木支店	58,000
20	熊本銀行	鹿児島支店	57,000
21	鹿児島銀行	加世田支店	52,000
22	鹿児島銀行	松元支店	50,000
22	南日本銀行	卸本町支店	50,000
22	鹿児島相互信用金庫	谷山港支店	50,000
25	南日本銀行	鴨池支店	49,500

順位	金融機関名	本支店名	保証承諾額
26	南日本銀行	天文館支店	49,000
27	南日本銀行	与次郎ヶ浜支店	48,000
28	鹿児島銀行	卸本町支店	47,000
29	南日本銀行	隼人支店	46,000
30	鹿児島信用金庫	上町支店	45,000
30	鹿児島信用金庫	枕崎支店	45,000
32	南日本銀行	川内支店	43,500
33	南日本銀行	串木野支店	43,000
34	南日本銀行	西田支店	42,300
35	鹿児島銀行	米ノ津支店	42,000
35	南日本銀行	玉里支店	42,000
37	南日本銀行	鹿屋支店	41,160
38	熊本銀行	出水支店	41,000
38	鹿児島信用金庫	湯之元支店	41,000
40	鹿児島信用金庫	寿支店	40,300
41	鹿児島相互信用金庫	出水支店	40,000
41	鹿児島相互信用金庫	野田支店	40,000
43	鹿児島信用金庫	出水支店	39,650
44	鹿児島興業信用組合	国分支店	39,150
45	鹿児島相互信用金庫	上町支店	38,500
46	南日本銀行	紫原支店	38,000
47	南日本銀行	谷山支店	37,000
48	鹿児島銀行	川内支店	36,500
49	鹿児島銀行	荒田支店	36,000
50	鹿児島銀行	串木野支店	35,000

## 2 商工団体本支所別<鹿児島県制度分> (単位:千円)

順位	商工団体名	保証承諾額
1	出水商工会議所	55,000
2	川内商工会議所	52,000
3	かごしま市商工会谷山本所	50,000
3	かごしま市商工会吉田支所	50,000
5	市来商工会	48,000
6	大崎町商工会	40,000
7	霧島商工会議所	39,150
8	指宿商工会議所	30,000
8	霧島市商工会隼人本所	30,000
10	薩摩川内市商工会高城支所	28,000

順位	商工団体名	保証承諾額
11	鹿屋商工会議所	25,000
12	垂水市商工会	21,700
13	さつま町商工会宮之城本所	20,000
14	菜の花商工会山川本所	19,000
15	曾於市商工会大隅支所	16,000
15	屋久島町商工会宮之浦本所	16,000
17	南九州市商工会知覧支所	15,000
17	薩摩川内市商工会樋脇支所	15,000
17	屋久島町商工会安房支所	15,000
20	南種子町商工会	13,600

# 平成26年11月の保証状況

(単位：件・千円・%)

	当月中			当月末		
	件数	金額	前年比	件数	金額	前年比
保証承諾	469	4,891,500	80.2	4,490	45,940,350	88.6
保証債務残高	—	—	—	22,997	184,025,836	94.6
代位弁済	44	379,441	157.8	281	2,314,199	83.4

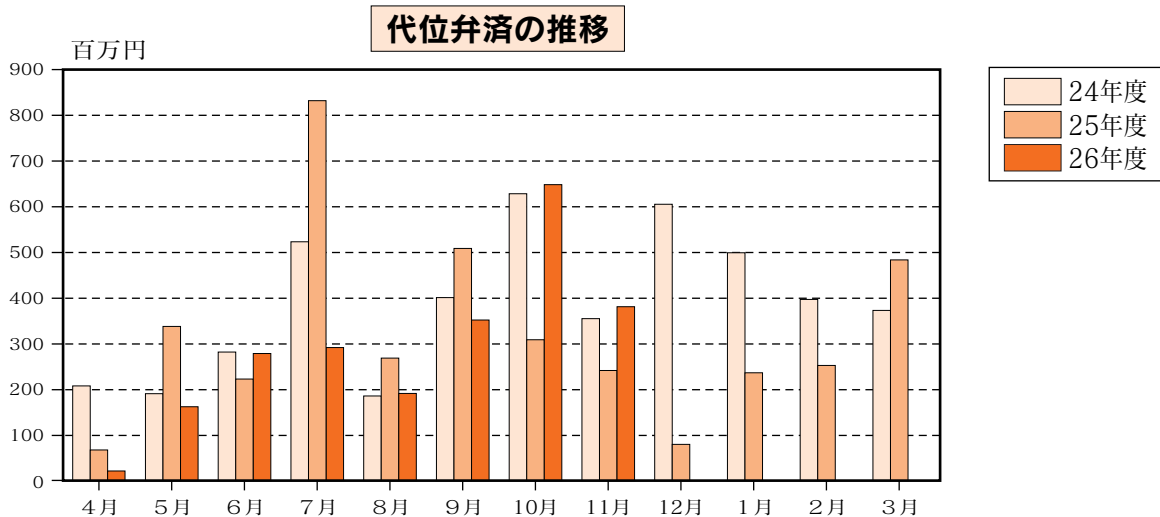
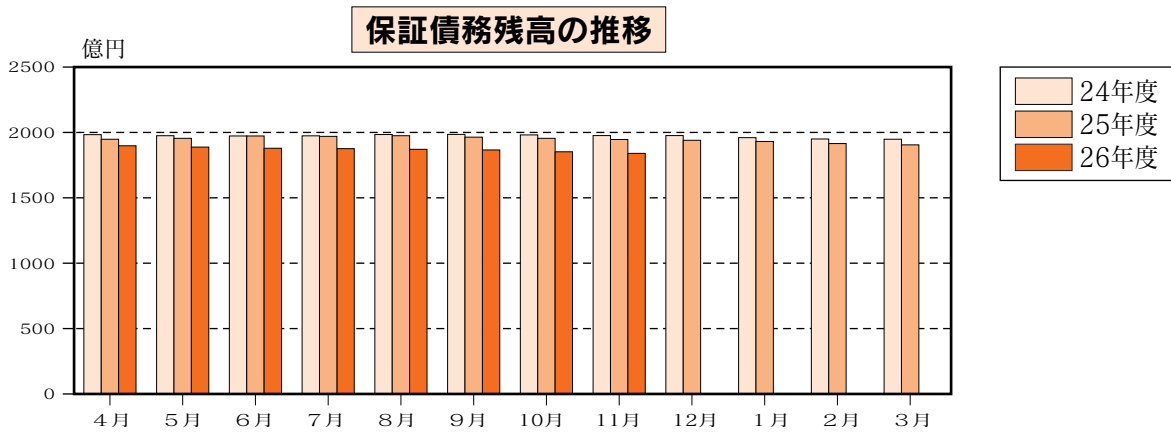
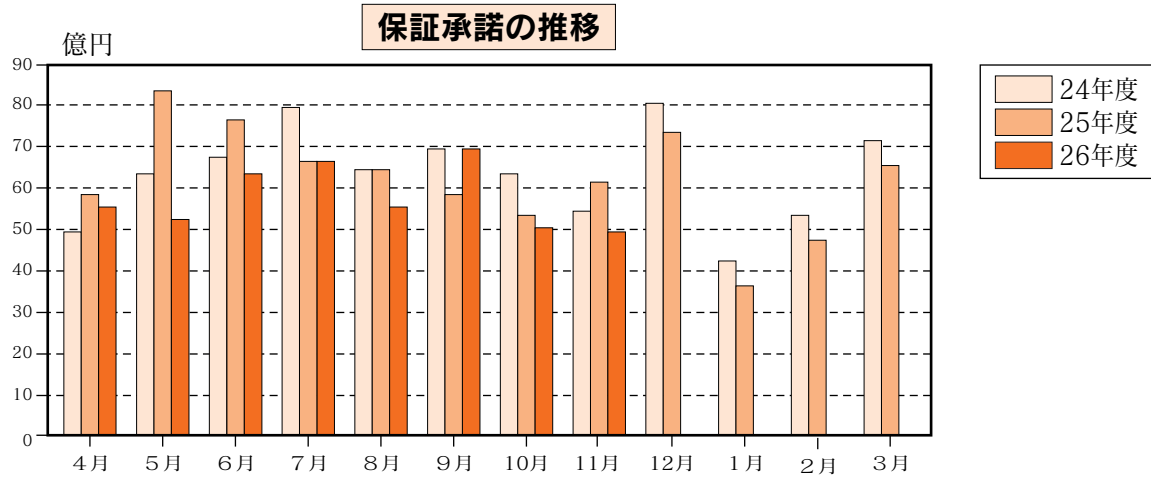

# 統計資料

平成26年11月分

## 1 事業概況

(単位：件・千円・%)

当 月 中				項 目	当 月 末					
件 数	金 額	前 年 比			件 数	金 額	前 年 比			
		件 数	金 額				件 数	金 額		
—	—	—	—	申 込	期首繰越	123	1,499,670	80.4	75.0	
521	5,721,786	77.8	82.8		本年度中	4,829	52,783,147	88.7	90.9	
0	0	—	—	拒 絶		0	0	—	—	
27	380,816	55.1	62.2	申 込 取 消		338	4,067,536	93.9	84.8	
37	243,370	58.7	97.6	査 定 減 額		519	2,543,831	111.1	136.6	
—	—	—	—	調 査 中		124	1,731,100	103.3	114.2	
—	—	—	—	承 諾	期首繰越	23,921	194,136,399	99.6	98.0	
469	4,891,500	74.7	80.2		本年度中	4,490	45,940,350	87.8	88.6	
3	27,160	27.3	19.7	保 証 後 取 消		77	1,037,184	75.5	68.7	
492	5,139,652	92.7	89.0	償 還		4,806	50,104,876	108.7	104.7	
44	375,702	110.0	157.4	代 位 弁 済 (元 金)		281	2,295,031	83.1	83.4	
—	—	—	—	貸 付 報 告 未 着		250	2,613,820	72.3	79.3	
—	—	—	—	保 証 債 務 残 高		22,997	184,025,836	96.1	94.6	
—	—	—	—	代 位 弁 済	期首繰越	150	776,809	90.9	91.6	
44	375,702	110.0	157.4		本 年 度 中	元 金	281	2,295,031	83.1	83.4
—	3,738	—	204.8		利 息	—	19,167	—	84.1	
44	379,441	110.0	157.8		計	281	2,314,199	83.1	83.4	
1	15,813	50.0	44.9	回 収		7	41,110	77.8	55.1	
0	0	—	—	償 却		0	0	—	—	
—	—	—	—	求 償 権 残 高		424	3,049,898	85.8	86.0	

## 2 保証状況 (平成26年11月分)

### (1) 金融機関別保証状況

(単位：件・千円・%)

金融機関	保証承諾						保証債務残高				代位弁済				
	当月中			当月末(26/4~26/11)			当月末				当月末(26/4~26/11)				
	件数	金額	前年比	件数	金額(A)	前年比	件数	金額	前年比	構成比	件数	金額(B)	前年比	構成比	B/A
鹿児島銀行	106	891,200	76.7	915	8,392,545	76.4	6,091	48,660,493	88.4	26.4	69	696,709	128.8	30.1	8.3
宮崎銀行	3	12,970	55.2	39	329,220	130.0	202	2,215,783	88.7	1.2	5	20,479	19.3	0.9	6.2
肥後銀行	0	0	—	1	8,000	—	5	48,059	97.3	0.0	0	0	—	0.0	—
福岡銀行	0	0	—	6	70,950	78.0	22	255,750	85.5	0.1	0	0	—	0.0	—
西日本シティ銀行	4	135,000	—	13	326,500	3265.0	34	376,443	122.2	0.2	0	0	—	0.0	—
<b>地方銀行計</b>	<b>113</b>	<b>1,039,170</b>	<b>87.6</b>	<b>974</b>	<b>9,127,215</b>	<b>80.5</b>	<b>6,354</b>	<b>51,556,527</b>	<b>88.6</b>	<b>28.0</b>	<b>74</b>	<b>717,188</b>	<b>110.9</b>	<b>31.0</b>	<b>7.9</b>
みずほ銀行	0	0	—	1	50,000	172.4	19	440,989	85.6	0.2	0	0	—	0.0	—
三井住友銀行	1	3,000	4.3	7	140,000	58.2	84	2,271,204	90.6	1.2	2	45,793	—	2.0	32.7
三菱東京UFJ銀行	1	23,000	22.1	10	319,700	55.8	69	1,775,930	84.7	1.0	0	0	—	0.0	—
<b>都市銀行計</b>	<b>2</b>	<b>26,000</b>	<b>15.0</b>	<b>18</b>	<b>509,700</b>	<b>60.5</b>	<b>172</b>	<b>4,488,123</b>	<b>87.7</b>	<b>2.4</b>	<b>2</b>	<b>45,793</b>	<b>159.0</b>	<b>2.0</b>	<b>9.0</b>
三菱UFJ信託銀行	0	0	—	0	0	—	0	0	—	0.0	0	0	—	0.0	—
みずほ信託銀行	0	0	—	0	0	—	0	0	—	0.0	0	0	—	0.0	—
<b>信託銀行計</b>	<b>0</b>	<b>0</b>	<b>—</b>	<b>0</b>	<b>0</b>	<b>—</b>	<b>0</b>	<b>0</b>	<b>—</b>	<b>0.0</b>	<b>0</b>	<b>0</b>	<b>—</b>	<b>0.0</b>	<b>—</b>
南日本銀行	105	1,070,520	54.1	1,254	12,576,241	94.5	5,540	46,531,376	98.2	25.3	84	677,025	147.7	29.3	5.4
宮崎太陽銀行	5	36,300	220.0	34	324,800	59.6	252	1,615,193	93.9	0.9	6	22,705	19.1	1.0	7.0
熊本銀行	13	128,000	78.3	55	835,100	137.2	243	2,234,551	108.4	1.2	3	13,382	90.5	0.6	1.6
<b>第二地方銀行計</b>	<b>123</b>	<b>1,234,820</b>	<b>57.2</b>	<b>1,343</b>	<b>13,736,141</b>	<b>95.0</b>	<b>6,035</b>	<b>50,381,119</b>	<b>98.5</b>	<b>27.4</b>	<b>93</b>	<b>713,112</b>	<b>120.5</b>	<b>30.8</b>	<b>5.2</b>
鹿児島相互信用金庫	98	1,458,130	136.2	805	9,405,292	93.7	4,224	33,178,044	95.6	18.0	39	347,247	75.3	15.0	3.7
鹿児島信用金庫	86	818,630	88.8	905	9,765,460	93.4	3,725	29,352,967	99.3	16.0	45	369,597	49.8	16.0	3.8
奄美大島信用金庫	2	15,000	44.1	11	90,500	41.2	243	1,131,869	81.8	0.6	2	12,192	92.1	0.5	13.5
信金中央金庫	0	0	—	0	0	—	0	0	—	0.0	0	0	—	0.0	—
<b>信用金庫計</b>	<b>186</b>	<b>2,291,760</b>	<b>113.1</b>	<b>1,721</b>	<b>19,261,252</b>	<b>93.0</b>	<b>8,192</b>	<b>63,662,881</b>	<b>97.0</b>	<b>34.6</b>	<b>86</b>	<b>729,035</b>	<b>59.9</b>	<b>31.5</b>	<b>3.8</b>
鹿児島興業信用組合	43	237,750	57.3	402	2,499,792	83.5	1,967	8,812,325	96.1	4.8	25	102,180	44.3	4.4	4.1
奄美信用組合	0	0	—	6	40,300	27.2	108	602,596	79.1	0.3	1	6,890	34.2	0.3	17.1
鹿児島県医師信用組合	0	0	—	0	0	—	5	55,298	80.8	0.0	0	0	—	0.0	—
全国信用組合連合会	0	0	—	0	0	—	0	0	—	0.0	0	0	—	0.0	—
<b>信用組合計</b>	<b>43</b>	<b>237,750</b>	<b>56.0</b>	<b>408</b>	<b>2,540,092</b>	<b>80.9</b>	<b>2,080</b>	<b>9,470,219</b>	<b>94.7</b>	<b>5.1</b>	<b>26</b>	<b>109,070</b>	<b>43.4</b>	<b>4.7</b>	<b>4.3</b>
商工組合中央金庫	2	62,000	46.6	26	765,950	55.8	164	4,466,967	99.4	2.4	0	0	—	0.0	—
日本政策金融公庫	0	0	—	0	0	—	0	0	—	0.0	0	0	—	0.0	—
農林中央金庫	0	0	—	0	0	—	0	0	—	0.0	0	0	—	0.0	—
日本政策投資銀行	0	0	—	0	0	—	0	0	—	0.0	0	0	—	0.0	—
<b>政府系金融機関計</b>	<b>2</b>	<b>62,000</b>	<b>46.6</b>	<b>26</b>	<b>765,950</b>	<b>55.8</b>	<b>164</b>	<b>4,466,967</b>	<b>99.4</b>	<b>2.4</b>	<b>0</b>	<b>0</b>	<b>—</b>	<b>0.0</b>	<b>—</b>
九州労働金庫	0	0	—	0	0	—	0	0	—	0.0	0	0	—	0.0	—
<b>小計</b>	<b>0</b>	<b>0</b>	<b>—</b>	<b>0</b>	<b>0</b>	<b>—</b>	<b>0</b>	<b>0</b>	<b>—</b>	<b>0.0</b>	<b>0</b>	<b>0</b>	<b>—</b>	<b>0.0</b>	<b>—</b>
鹿児島県信用農業協同組合連合会	0	0	—	0	0	—	0	0	—	0.0	0	0	—	0.0	—
<b>小計</b>	<b>0</b>	<b>0</b>	<b>—</b>	<b>0</b>	<b>0</b>	<b>—</b>	<b>0</b>	<b>0</b>	<b>—</b>	<b>0.0</b>	<b>0</b>	<b>0</b>	<b>—</b>	<b>0.0</b>	<b>—</b>
住友生命保険	0	0	—	0	0	—	0	0	—	0.0	0	0	—	0.0	—
日新火災海上保険	0	0	—	0	0	—	0	0	—	0.0	0	0	—	0.0	—
損害保険ジャパン	0	0	—	0	0	—	0	0	—	0.0	0	0	—	0.0	—
<b>保険会社計</b>	<b>0</b>	<b>0</b>	<b>—</b>	<b>0</b>	<b>0</b>	<b>—</b>	<b>0</b>	<b>0</b>	<b>—</b>	<b>0.0</b>	<b>0</b>	<b>0</b>	<b>—</b>	<b>0.0</b>	<b>—</b>
整理回収機構	0	0	—	0	0	—	0	0	—	0.0	0	0	—	0.0	—
<b>小計</b>	<b>0</b>	<b>0</b>	<b>—</b>	<b>0</b>	<b>0</b>	<b>—</b>	<b>0</b>	<b>0</b>	<b>—</b>	<b>0.0</b>	<b>0</b>	<b>0</b>	<b>—</b>	<b>0.0</b>	<b>—</b>
<b>合計</b>	<b>469</b>	<b>4,891,500</b>	<b>80.2</b>	<b>4,490</b>	<b>45,940,350</b>	<b>88.6</b>	<b>22,997</b>	<b>184,025,836</b>	<b>94.6</b>	<b>100.0</b>	<b>281</b>	<b>2,314,199</b>	<b>83.4</b>	<b>100.0</b>	<b>5.0</b>

## (2) 市町村別保証状況

(単位：件・千円・%)

市 町 村		保 証 承 諾					保 証 債 務 残 高				代 位 弁 済			
		当 月 中		当 月 末 (26/4 ~ 26/11)			当 月 末				当 月 末 (26/4 ~ 26/11)			
		件数	金 額	件数	金 額	前年比	件数	金 額	前年比	構成比	件数	金 額	前年比	構成比
市	鹿 児 島 市	229	2,566,790	2,121	22,499,389	90.3	10,356	88,716,905	94.8	48.2	143	1,021,304	66.8	44.1
	薩 摩 川 内 市	28	208,100	250	2,686,948	151.8	1,191	9,009,342	101.5	4.9	6	51,422	67.6	2.2
	鹿 屋 市	23	220,930	235	2,420,783	68.3	1,186	8,751,421	91.8	4.8	20	111,047	75.8	4.8
	枕 崎 市	5	91,000	71	772,000	60.2	405	4,103,695	95.1	2.2	5	25,169	27.8	1.1
	いちき串木野市	8	100,500	85	918,800	108.2	343	2,742,373	100.2	1.5	3	22,722	418.1	1.0
	阿 久 根 市	6	70,000	55	547,960	100.8	388	2,695,898	91.1	1.5	4	7,692	18.5	0.3
	出 水 市	18	207,650	134	1,311,950	114.7	944	7,109,248	92.8	3.9	5	12,990	119.7	0.6
	指 宿 市	9	169,900	92	871,750	87.7	502	3,891,017	92.0	2.1	9	45,522	238.2	2.0
	伊 佐 市	7	26,360	70	568,350	81.3	308	2,156,503	94.7	1.2	9	118,922	657.0	5.1
	南 さ つ ま 市	9	71,000	75	670,450	81.8	388	2,589,415	94.7	1.4	3	11,383	131.2	0.5
	霧 島 市	25	203,030	287	2,989,725	75.0	1,522	12,810,688	92.4	7.0	12	199,429	51.2	8.6
	始 良 市	22	168,700	191	1,715,935	113.4	851	6,203,789	101.0	3.4	8	25,697	42.5	1.1
	垂 水 市	5	49,200	50	669,600	97.6	227	1,955,573	95.3	1.1	5	46,002	—	2.0
	日 置 市	8	119,500	136	1,315,420	100.5	647	4,817,686	89.5	2.6	8	182,245	417.0	7.9
	曾 於 市	8	136,940	76	751,660	84.0	396	2,718,271	91.6	1.5	9	117,698	577.5	5.1
	志 布 志 市	9	52,800	80	769,750	90.4	365	2,474,691	101.4	1.3	8	76,355	371.5	3.3
	南 九 州 市	9	44,100	79	501,810	59.1	455	2,889,555	90.3	1.6	9	122,056	211.8	5.3
西 之 表 市	6	19,100	58	375,850	82.0	308	1,827,394	94.3	1.0	3	14,442	—	0.6	
奄 美 市	0	0	8	80,500	21.6	244	1,392,632	79.9	0.8	2	9,235	13.6	0.4	
	<b>市 部 計</b>	<b>434</b>	<b>4,525,600</b>	<b>4,153</b>	<b>42,438,630</b>	<b>89.4</b>	<b>21,026</b>	<b>168,856,098</b>	<b>94.5</b>	<b>91.8</b>	<b>271</b>	<b>2,221,330</b>	<b>85.2</b>	<b>96.0</b>
鹿 児 島 郡	十 島 村	0	0	0	0	—	0	0	—	0.0	0	0	—	0.0
	三 島 村	0	0	0	0	—	0	0	—	0.0	0	0	—	0.0
	<b>鹿 児 島 郡 計</b>	<b>0</b>	<b>0</b>	<b>0</b>	<b>0</b>	<b>—</b>	<b>0</b>	<b>0</b>	<b>—</b>	<b>0.0</b>	<b>0</b>	<b>0</b>	<b>—</b>	<b>0.0</b>
薩 摩 郡	さ つ ま 町	7	101,500	73	732,180	94.2	337	2,291,974	100.3	1.2	3	36,783	120.8	1.6
	<b>薩 摩 郡 計</b>	<b>7</b>	<b>101,500</b>	<b>73</b>	<b>732,180</b>	<b>94.2</b>	<b>337</b>	<b>2,291,974</b>	<b>100.3</b>	<b>1.2</b>	<b>3</b>	<b>36,783</b>	<b>120.8</b>	<b>1.6</b>
出 水 郡	長 島 町	2	12,000	26	260,750	110.0	104	773,808	100.3	0.4	0	0	—	0.0
	<b>出 水 郡 計</b>	<b>2</b>	<b>12,000</b>	<b>26</b>	<b>260,750</b>	<b>110.0</b>	<b>104</b>	<b>773,808</b>	<b>100.3</b>	<b>0.4</b>	<b>0</b>	<b>0</b>	<b>—</b>	<b>0.0</b>



(単位：件・千円・%)

市 町 村		保 証 承 諾					保 証 債 務 残 高				代 位 弁 済			
		当 月 中		当 月 末 (26/4 ~ 26/11)			当 月 末				当 月 末 (26/4 ~ 26/11)			
		件数	金 額	件数	金 額	前年比	件数	金 額	前年比	構成比	件数	金 額	前年比	構成比
始 良 郡	湧 水 町	2	10,200	23	202,390	59.5	129	900,461	92.0	0.5	2	3,610	73.8	0.2
	始 良 郡 計	2	10,200	23	202,390	59.5	129	900,461	92.0	0.5	2	3,610	73.8	0.2
曾 於 郡	大 崎 町	6	124,000	25	396,305	73.3	123	1,393,793	92.7	0.8	0	0	—	0.0
	曾 於 郡 計	6	124,000	25	396,305	73.3	123	1,393,793	92.7	0.8	0	0	—	0.0
肝 属 郡	東 串 良 町	0	0	9	35,800	32.5	57	365,065	93.8	0.2	0	0	—	0.0
	肝 付 町	2	4,000	29	299,218	54.0	231	1,605,039	87.6	0.9	3	38,212	152.1	1.7
	錦 江 町	1	5,000	14	89,487	43.3	97	585,017	92.8	0.3	0	0	—	0.0
	南 大 隅 町	2	28,500	17	184,000	54.4	91	692,754	113.8	0.4	0	0	—	0.0
	肝 属 郡 計	5	37,500	69	608,505	50.3	476	3,247,876	93.9	1.8	3	38,212	55.2	1.7
熊 毛 郡	中 種 子 町	5	11,100	21	210,890	156.3	126	837,566	88.8	0.5	1	4,416	—	0.2
	南 種 子 町	3	20,600	25	185,900	100.6	136	989,699	97.5	0.5	0	0	—	0.0
	屋 久 島 町	3	34,000	56	681,500	132.6	256	2,399,297	104.2	1.3	0	0	—	0.0
	熊 毛 郡 計	11	65,700	102	1,078,290	129.4	518	4,226,562	99.2	2.3	1	4,416	17.4	0.2
大 島 郡	龍 郷 町	0	0	0	0	—	29	156,227	82.9	0.1	0	0	—	0.0
	徳 之 島 町	2	15,000	4	31,000	—	51	516,014	88.7	0.3	0	0	—	0.0
	天 城 町	0	0	0	0	—	24	180,052	79.7	0.1	1	9,847	—	0.4
	伊 仙 町	0	0	4	28,300	56.9	27	345,819	96.0	0.2	0	0	—	0.0
	宇 検 村	0	0	0	0	—	5	29,885	73.9	0.0	0	0	—	0.0
	喜 界 町	0	0	5	75,000	197.4	35	283,088	91.1	0.2	0	0	—	0.0
	瀬 戸 内 町	0	0	1	10,000	31.3	47	230,555	64.6	0.1	0	0	—	0.0
	知 名 町	0	0	1	8,000	20.5	26	175,199	70.7	0.1	0	0	—	0.0
	大 和 村	0	0	0	0	—	2	8,389	58.5	0.0	0	0	—	0.0
	与 論 町	0	0	1	5,000	—	19	106,981	87.0	0.1	0	0	—	0.0
	和 泊 町	0	0	3	66,000	38.8	19	303,058	99.7	0.2	0	0	—	0.0
大 島 郡 計	2	15,000	19	223,300	50.8	284	2,335,266	84.8	1.3	1	9,847	31.8	0.4	
合 計	469	4,891,500	4,490	45,940,350	88.6	22,997	184,025,836	94.6	100.0	281	2,314,199	83.4	100.0	

### (3) 保証種類別保証状況

(単位：件・千円・%)

保証種類	保証承諾						保証債務残高				代位弁済			
	当月中			当月末(26/4~26/11)			当 月 末				当月末(26/4~26/11)			
	件数	金額	前年比	件数	金額	前年比	件数	金額	前年比	構成比	件数	金額	前年比	構成比
一 般 保 証	84	1,513,110	97.7	744	14,131,415	91.1	3,497	46,721,890	109.8	25.4	43	463,049	68.4	20
(Fast保証(500含む))	0	0	—	8	20,500	17.6	90	584,515	62.7	0.3	0	0	—	0
根 保 証	0	0	—	0	0	—	1	2,000	28.5	0	0	0	—	0
環境対策サポート保証	4	138,000	1380.0	28	588,020	118.3	71	1,425,305	142.8	0.8	0	0	—	0
当 座 貸 越	17	249,000	57.8	123	2,039,000	73.8	455	9,594,153	89.9	5.2	4	99,222	233.6	4.3
事業者カードローン	22	109,000	81.3	196	1,028,000	113.1	673	3,263,014	98.4	1.8	5	15,933	381.1	0.7
事業者カードローン500	63	196,500	55.5	398	1,310,000	73.0	1,632	5,197,833	99.6	2.8	11	25,937	113.6	1.1
流動資産担保融資保証	2	59,200	105.7	7	147,200	99.5	19	517,435	80.4	0.3	0	0	—	0
中小企業特定社債保証	0	0	—	2	80,000	—	18	995,200	92.6	0.5	0	0	—	0
特 別 小 口 保 証	0	0	—	0	0	—	0	0	—	0	0	0	—	0
小口零細企業保証	0	0	—	3	16,500	—	3	10,134	648.8	0	0	0	—	0
経営安定関連保証	4	212,000	49.5	42	1,220,800	28.1	640	16,125,186	92.8	8.8	7	83,087	33.4	3.6
長期経営資金	0	0	—	0	0	—	4	33,908	45.7	0	0	0	—	0
経営革新関連保証	0	0	—	0	0	—	4	65,574	81.4	0	1	8,899	—	0.4
創業等関連保証	0	0	—	0	0	—	13	72,800	87.0	0	0	0	—	0
創業関連保証	3	11,500	62.2	10	47,500	66.0	34	155,293	198.4	0.1	2	11,651	—	0.5
海外投資関係保証	0	0	—	0	0	—	1	16,754	95.9	0	0	0	—	0
東日本大震災復興緊急保証	0	0	—	0	0	—	7	175,312	64.9	0.1	1	4,695	—	0.2
経営力強化保証	0	0	—	10	160,000	—	10	186,587	380.6	0.1	0	0	—	0
継続型短期サポート保証	8	115,000	43.7	98	1,195,400	71.0	118	1,493,900	118.2	0.8	3	23,086	—	1
金融環境変化対応保証※	0	0	—	0	0	—	30	150,948	89.0	0.1	0	0	—	0
景気対応緊急保証※	0	0	—	0	0	—	1,209	17,282,611	71.2	9.4	15	354,029	67.6	15.3
経営改善サポート保証	1	25,000	—	12	418,587	—	12	412,349	—	0.2	0	0	—	0
<b>協 会 制 度 計</b>	<b>208</b>	<b>2,628,310</b>	<b>81.0</b>	<b>1,673</b>	<b>22,382,422</b>	<b>80.6</b>	<b>8,450</b>	<b>103,896,187</b>	<b>96.0</b>	<b>56.5</b>	<b>92</b>	<b>1,089,589</b>	<b>71.4</b>	<b>47.1</b>
中 小 企 業 振 興 資 金	147	1,286,100	77.6	1,487	13,137,125	98.2	6,250	39,658,467	98.2	21.6	79	641,907	118.4	27.7
小規模企業活力応援資金	1	1,500	15.0	34	85,340	58.3	227	435,698	84.0	0.2	7	20,695	142.6	0.9
特 別 小 口 資 金	1	2,000	200.0	5	10,200	92.7	24	35,943	100.0	0	0	0	—	0
創 業 支 援 資 金	4	25,500	170.0	39	205,600	79.5	435	1,317,030	85.0	0.7	10	30,007	57.4	1.3
新事業チャレンジ資金	0	0	—	3	31,000	55.4	60	359,265	73.6	0.2	2	18,017	63.2	0.8
商店街活性化資金	0	0	—	0	0	—	1	13,250	50.0	0	0	0	—	0
地球温暖化対策資金	0	0	—	3	35,000	437.5	7	54,838	146.1	0	0	0	—	0
かごしま産業おこし資金	0	0	—	0	0	—	4	78,474	79.3	0	0	0	—	0
観光かごしまよここ資金	0	0	—	1	12,000	80.0	8	87,328	118.7	0	0	0	—	0
緊急災害対策資金	0	0	—	0	0	—	7	39,543	80.5	0	0	0	—	0
緊急経営対策資金	0	0	—	2	31,000	129.2	22	196,825	75.9	0.1	0	0	—	0
セーフティネット対応資金	4	27,000	57.0	46	374,700	41.0	546	3,328,776	84.9	1.8	4	20,382	69.6	0.9
かごしま共生・協働サポート	0	0	—	1	1,300	—	1	1,300	203.1	0	0	0	—	0
東日本大震災緊急対策資金※	0	0	—	0	0	—	12	137,016	76.5	0.1	1	1,192	—	0.1
経済対策特別資金※	0	0	—	0	0	—	1,107	3,173,624	58.0	1.7	17	91,610	69.0	4
口蹄疫経営再建支援資金※	0	0	—	0	0	—	11	94,990	70.3	0.1	0	0	—	0
<b>県 制 度 計</b>	<b>157</b>	<b>1,342,100</b>	<b>76.6</b>	<b>1,621</b>	<b>13,923,265</b>	<b>93.7</b>	<b>8,722</b>	<b>49,012,367</b>	<b>92.1</b>	<b>26.6</b>	<b>120</b>	<b>823,809</b>	<b>102.2</b>	<b>35.6</b>
産 業 振 興 資 金	74	701,930	88.9	861	7,827,134	112.6	3,531	21,439,936	102.8	11.7	35	246,029	87.3	10.6
短 期 事 業 資 金	1	4,000	66.7	43	163,250	98.5	32	113,214	102.8	0.1	0	0	—	0
特 別 小 口 資 金	1	1,500	—	12	41,360	168.8	34	70,935	109.7	0	1	115	8.7	0
小規模企業支援資金	20	70,160	57.9	180	698,040	105.9	672	1,814,379	126.0	1	4	3,733	15.9	0.2
経営安定化資金	7	138,500	85.8	45	692,580	57.5	1,259	6,730,735	68.3	3.7	24	134,265	109.1	5.8
環境配慮促進資金	0	0	—	5	26,419	92.7	22	119,109	110.3	0.1	0	0	—	0
創業支援資金	1	5,000	20.0	46	164,380	101.7	250	708,525	112.8	0.4	5	16,659	258.6	0.7
新事業展開支援資金	0	0	—	4	21,500	43.0	25	120,450	92.6	0.1	0	0	—	0
<b>鹿 児 島 市 制 度 計</b>	<b>104</b>	<b>921,090</b>	<b>83.1</b>	<b>1,196</b>	<b>9,634,663</b>	<b>104.2</b>	<b>5,825</b>	<b>31,117,283</b>	<b>93.8</b>	<b>16.9</b>	<b>69</b>	<b>400,801</b>	<b>90.5</b>	<b>17.3</b>
<b>合 計</b>	<b>469</b>	<b>4,891,500</b>	<b>80.2</b>	<b>4,490</b>	<b>45,940,350</b>	<b>88.6</b>	<b>22,997</b>	<b>184,025,836</b>	<b>94.6</b>	<b>100</b>	<b>281</b>	<b>2,314,199</b>	<b>83.4</b>	<b>100</b>

注1) ※印の保証制度については、現在、お取り扱いしていません。

## (4) 業種別保証状況

(単位：件・千円・%)

業 種	保 証 承 諾						保 証 債 務 残 高				代 位 弁 済			
	当 月 中			当 月 末 (26/4 ~ 26/11)			当 月 末				当 月 末 (26/4 ~ 26/11)			
	件数	金 額	前年比	件数	金 額	前年比	件数	金 額	前年比	構成比	件数	金 額	前年比	構成比
製 造 業	59	767,000	120.4	494	5,411,892	76.9	2,866	26,443,403	90.1	14.4	35	417,241	183.9	18.0
建 設 業	135	1,263,030	72.1	1,313	14,416,328	90.4	6,039	50,850,611	94.2	27.6	62	507,107	69.9	21.9
卸 売 業	43	679,750	96.3	393	5,613,335	96.7	2,041	23,023,120	92.8	12.5	22	236,334	47.1	10.2
小 売 業	121	906,200	60.7	1,195	9,520,120	87.5	6,187	39,340,478	94.4	21.4	109	782,065	116.2	33.8
運 送 倉 庫 業	9	248,600	53.1	138	2,156,120	78.1	788	8,801,171	95.0	4.8	11	90,789	32.9	3.9
サ ー ビ ス 業	79	731,800	83.8	747	6,313,291	91.2	4,011	26,817,074	96.7	14.6	41	279,846	84.5	12.1
不 動 産 業	11	180,960	263.8	110	1,285,244	101.9	647	5,162,590	101.2	2.8	0	0	—	0.0
そ の 他 の 産 業	12	114,160	108.3	100	1,224,020	96.9	418	3,587,391	130.8	1.9	1	817	2.7	0.0
合 計	469	4,891,500	80.2	4,490	45,940,350	88.6	22,997	184,025,836	94.6	100.0	281	2,314,199	83.4	100.0

## (5) 金額別保証状況

(単位：件・千円・%)

金 額	保 証 承 諾					
	当 月 中		当 月 末 (26/4 ~ 26/11)			
	件 数	金 額	件 数	金 額	前年比	構成比
100万円以下	20	19,600	228	212,770	78.8	0.5
200万円以下	65	118,590	544	985,286	99.2	2.1
300万円以下	49	140,460	484	1,385,720	75.3	3.0
500万円以下	111	530,060	998	4,626,404	90.4	10.1
1,000万円以下	96	808,130	995	8,269,828	83.1	18.0
1,500万円以下	33	457,600	390	5,261,854	109.3	11.5
2,000万円以下	41	784,160	356	6,823,495	66.2	14.9
3,000万円以下	29	791,700	286	7,801,961	104.2	17.0
5,000万円以下	19	811,200	144	6,043,332	101.6	13.2
8,000万円以下	6	430,000	61	4,084,700	83.3	8.9
1億円以下	0	0	2	180,000	180.0	0.4
2億円以下	0	0	2	265,000	176.7	0.6
3億円以下	0	0	0	0	—	0.0
3億円超	0	0	0	0	—	0.0
合 計	469	4,891,500	4,490	45,940,350	88.6	100.0
1件当平均保証金額		10,430		10,232	100.9	

## (6) 期間別保証状況

(単位：件・千円・%)

期 間	保 証 承 諾					
	当 月 中		当 月 末 (26/4 ~ 26/11)			
	件 数	金 額	件 数	金 額	前年比	構成比
3か月以下	3	21,000	59	318,540	56.0	0.7
6か月以下	21	186,640	154	1,578,043	80.6	3.4
1年以下	16	238,580	189	2,252,200	78.7	4.9
2年以下	106	603,000	786	5,082,600	86.6	11.1
3年以下	18	59,900	165	719,045	68.3	1.6
4年以下	13	128,800	64	347,540	135.6	0.8
5年以下	69	482,210	869	6,042,854	87.1	13.2
7年以下	187	2,310,410	1,879	21,993,861	90.5	47.9
10年以下	25	650,800	231	5,345,885	83.7	11.6
10年超	11	210,160	94	2,259,782	134.6	4.9
合 計	469	4,891,500	4,490	45,940,350	88.6	100.0
1件当平均保証期間(か月)		61.4		63.4	-	-

## (7) 資金使途別保証状況

(単位：件・千円・%)

資金使途	保証承諾					
	当月中			当月末(26/4~26/11)		
	件数	金額	件数	金額	前年比	構成比
運転資金	389	4,130,600	3,695	39,326,655	88.2	85.6
設備資金	30	275,600	306	2,703,017	82.5	5.9
運転・設備資金	50	485,300	489	3,910,678	98.2	8.5
合計	469	4,891,500	4,490	45,940,350	88.6	100.0

## (8) 新規・継続別保証状況

(単位：件・千円・%)

区分	保証承諾					
	当月中		当月末(26/4~26/11)			
	件数	金額	件数	金額	前年比	構成比
新規	52	325,020	597	3,177,228	102.2	6.9
継続	417	4,566,480	3,893	42,763,122	87.7	93.1
合計	469	4,891,500	4,490	45,940,350	88.6	100.0

## (9) 担保・無担保別保証状況

(単位：件・千円・%)

区分	保証承諾					
	当月中		当月末(26/4~26/11)			
	件数	金額	件数	金額	前年比	構成比
担保 不動産	50	846,160	514	9,470,724	95.4	20.6
担保 その他	3	64,200	9	186,200	125.8	0.4
無担保	416	3,981,140	3,967	36,283,426	86.8	79.0
合計	469	4,891,500	4,490	45,940,350	88.6	100.0

## (10) 事故原因別代位弁済状況

(単位：件・千円・%)

区分	代位弁済						
	当月中			当月末(26/4~26/11)			
	件数	金額	構成比	件数	金額	前年比	構成比
売上・受注の減少	28	180,399	47.5	143	1,024,517	69.9	44.3
競争激化	2	11,093	2.9	29	296,227	182.1	12.8
取引先の倒産	0	0	0.0	1	1,314	—	0.1
回収困難	8	94,106	24.8	37	247,872	82.1	10.7
事業拡張・設備投資過多	0	0	0.0	2	32,125	33.5	1.4
金融困難	2	39,360	10.4	17	144,671	68.4	6.3
経営管理の放漫	0	0	0.0	5	87,525	328.1	3.8
災害・事故・その他	1	2,021	0.5	28	315,061	129.3	13.6
保証人事故	0	0	0.0	7	72,457	64.7	3.1
不明	3	52,460	13.8	12	92,430	60.0	4.0
合計	44	379,441	100.0	281	2,314,199	83.4	100.0

# 【相談窓口のご案内】

## 1 保証相談窓口

当協会では、信用保証のご利用に関するご相談をはじめ、制度融資についてのご案内・ご相談や金融面からの経営相談を常時お受けしています。この相談窓口は、保証部と経営支援部に設けておりますので、お気軽にお越しください。

なお、お越しいただく際、決算書等の資料をお持ちいただければ、より具体的なご相談に応じることができます。ぜひご利用ください。

### お問い合わせ

【保証部】	電話番号	099-223-0271
	受付時間	9:00~17:15 (土・日曜日及び祝日は除く。)
【経営支援部】	電話番号	099-223-0274
	受付時間	9:00~17:15 (土・日曜日及び祝日は除く。)

## 2 特別相談窓口

当協会では、取引先の倒産、災害、金融機関の破綻などによって経営の安定に支障を来している中小企業者のために、特別相談窓口を設置し、ご相談をお受けしています。

平成26年12月現在、次の相談窓口を設置しています。この相談窓口は保証部と経営支援部に設けてありますので、お気軽にご相談ください。

- 経営改善・資金繰り相談窓口
- 北朝鮮制裁措置に係る特別相談窓口
- 東日本大震災に関する特別相談窓口
- パナソニックデバイスオプティカルセミコンダクター(株)の生産移管により影響を受ける中小企業者に対する特別相談窓口
- 平成25年台風第24号による災害に関する特別相談窓口
- 皮革等相談窓口
- 原材料・エネルギーコスト高対策特別相談窓口
- デフレ脱却等特別相談窓口

### お問い合わせ

【保証部】	電話番号	099-223-0271
	受付時間	9:00~17:15 (土・日曜日及び祝日は除く。)
【経営支援部】	電話番号	099-223-0274
	受付時間	9:00~17:15 (土・日曜日及び祝日は除く。)

## 3 経営再生支援相談窓口

当協会では、経営改善や事業再生に関するご相談を常時お受けしています。この相談窓口は、経営支援部に設けておりますので、お気軽にお越しください。

なお、お越しいただく際、決算書等の資料をお持ちいただければ、より具体的なご相談に応じることができます。ぜひご利用ください。

### お問い合わせ

電話番号	099-223-0274
受付時間	9:00~17:15 (土・日曜日及び祝日は除く。)

## 4 苦情相談窓口

当協会では、信用保証に関する苦情・質問などのご相談を常時お受けしています。

お客様の声を真摯に受け止め、まごころをこめて対応いたします。

お気軽にご意見やご要望などをお寄せください。

### お問い合わせ

電話番号	099-223-0530
受付時間	9:00~17:15 (土・日曜日及び祝日は除く。)