

目 次

◇お知らせ

- 1 『業種別経営セミナー(サービス・小売業)』を開催します
- 2 『1日経営相談会』を開催します
- 3 『業種別経営セミナー』を開催しました
- 4 『研修会へ講師を派遣しました』
- 5 『経営改善サポート保証』のご案内
- 6 『平成28年台風第16号に係る中小企業者向け金融相談窓口』の設置について
- 7 『セーフティネット保証5号の指定業種』のご案内

◇お願い

- 1 『事故報告書の提出』について

☆ギャランティー通信 **KAGOSHIMA Guarantee News**

◇平成28年度(4月～9月)の保証実績

◇保証承諾額上位店舗(平成28年9月中)

◇平成28年9月の保証状況

◇統計資料(平成28年9月分)

- 1 事業概況
- 2 保証状況
 - (1) 金融機関別保証状況
 - (2) 市町村別保証状況
 - (3) 保証種類別保証状況
 - (4) 業種別保証状況
 - (5) 金額別保証状況
 - (6) 期間別保証状況
 - (7) 資金用途別保証状況
 - (8) 新規・継続別保証状況
 - (9) 担保・無担保別保証状況
 - (10) 事故原因別代位弁済状況

【相談窓口のご案内】

保証月報は、毎月1回発行しております。
ご意見等は企画情報課までお寄せください。

**** 月報をご覧いただくにあたってのおことわり ****

- ◎四捨五入のため個々の金額の合計が、合計の金額と一致しない場合があります。
- ◎構成比の数字は、金額をベースとし、小数第二位を四捨五入したものです。このため、個々の構成比の合計が、100%とならない場合があります。

〈表紙の写真〉
開聞岳(指宿市)

『業種別経営セミナー(サービス・小売業)』を開催します

中小企業の経営課題解決に向けた支援強化を図ることを目的として、鹿児島県商工会連合会様と共催により、鹿児島県内3か所で以下の内容にて業種別経営セミナーを開催いたします。

今回は、サービス・小売業を行っている中小企業を対象とし、自社通販サイトを活用した販路拡大を目的とした外部講師によるセミナーを行いますので、ぜひ、ご参加ください。

参加ご希望の方は、当協会経営支援部担当者まで、お問い合わせください。

1 開催日時、場所

(1) 平成28年11月10日(木) 13時30分～15時30分 かのや大黒グランドホテル

対象商工会地区：肝属地区商工会(垂水市商工会他5商工会)

(2) 平成28年11月22日(火) 13時30分～15時30分 南九州市商工会川辺本所

対象商工会地区：南九州市商工会、菜の花商工会、南さつま市商工会

(3) 平成28年12月19日(月) 13時30分～15時30分 中種子町商工会館

対象商工会地区：西之表市商工会、中種子町商工会、南種子町商工会、屋久島町商工会

2 セミナー内容

(1) セミナー名 『全国の事例から学ぶ スマホとネットショップ成功の秘訣』

(2) 講師 飯島 直樹氏(株式会社Eストアー 地域開発部)

【お問い合わせ】

経営支援部 TEL 099-223-0274

(担当 西園, 柚木崎)

『1日経営相談会』を開催します

○1日経営相談会開催のご案内

鹿屋市におきまして、下記のとおり1日経営相談会を開催いたします。

運転資金、設備資金、新規創業及び保証制度等について、当協会職員が直接ご相談をお受けします。

当協会の保証利用の有無に関係なく、どなたでも無料でご相談いただけますので、ぜひご利用ください。

記

日時 平成28年11月16日(水) 10:30～15:00

会場 鹿屋商工会議所(鹿屋市新川町600番地)

【お問い合わせ】

保証部第1課 TEL 099-223-0271

(担当 名越)

『業種別経営セミナー』を開催しました

9月14日、21日、27日、鹿児島県商工会連合会様との共催により、鹿児島県内3か所（出水市、鹿児島市、伊佐市）で、建設業を営む中小企業を対象とした業種別経営セミナーを開催しました。

（株）現場サポートの有村壮平氏他2名を講師としてお招きし、『建設業におけるICTの活用と情報共有システムの活用拡大』について講演していただきました。



【鹿児島市でのセミナーの様子】

『研修会へ講師を派遣しました』

平成28年9月15日（木）鹿児島信用金庫主催の職員研修会（営業担当役席55名）に当協会職員を講師として派遣し、①信用保証制度、②期中管理と期中支援、③代位弁済について説明させていただきました。



『経営改善サポート保証』のご案内

「経営改善サポート保証」は、サポートミーティング（経営サポート会議）や中小企業再生支援協議会等の支援により作成した**事業再生計画等に従って事業再生を行う中小企業者の資金調達を支援**することにより、中小企業者の事業再生の着実な進捗を図り、中小企業の活力の再生を図ることを目的とした保証制度です。

本保証の特長等をご理解いただき、ご活用をお願いします。

◇ご利用いただける方

事業再生計画等に従って事業再生に取り組み、金融機関に対して計画の実行状況の報告(四半期毎)を行う中小企業者です。なお、計画は以下の内容を満たすもの又は含むものとします。

- 債権者間の合意がとれているもの
- 申込人の経営に係る現況・課題と課題を踏まえた改善策
- 計画期間中の各事業年度の収支計画及び計画終了時の定量目標並びにその達成に向けた具体的な行動計画

◇制度の特長

- 最長15年の保証期間
- 保証料が年0.8%と割安（責任共有制度対象除外の場合は年1.0%）

☆平成28年度から県融資制度（緊急経営対策資金）でのご利用が可能になりました。

保証料が更に割安!!

○制度概要

| | |
|---------|--|
| 保証限度額 | 5,000万円 |
| 資金使途 | 運転・設備資金（事業再生の計画実施に必要な資金） |
| 保証期間 | 15年以内（据置期間12か月以内） |
| ◎貸付金利 | ①5年超7年以内 年2.25% ②7年超10年以内 年2.45% ③10年超 変動金利 ※期間5年超の利率のみ記載しています。 |
| ◎信用保証料率 | 年0.48%（責任共有制度対象除外の場合は年0.68%） |
| 担保 | 必要に応じ |
| 連帯保証人 | 原則として法人代表者以外の保証人は不要 |

【お問い合わせ】

鹿児島県信用保証協会 経営支援部
TEL 099-223-0274 FAX 099-222-1093

『平成28年台風第16号に係る中小企業者向け金融相談窓口』の設置について

平成28年台風第16号により、中小企業・小規模事業者の経営への影響が懸念されることから、下記のとおり金融相談窓口を設置いたしましたので、お知らせいたします。

記

名 称

平成28年台風第16号に係る中小企業者向け金融相談窓口

所 在 地

鹿児島市名山町9番1号（鹿児島県産業会館4階）

開 所 時 間

9：00～17：15（土日、祝日は除く）

設 置 期 間

平成28年9月28日から当分の間

窓 口 担 当

【保証部】 榎田，堀
電話 099-223-0271
FAX 099-222-1093

【経営支援部】 西蘭，修行
電話 099-223-0274
FAX 099-222-1093

『セーフティネット保証5号の指定業種』のご案内

業況の悪化している業種（指定業種）に属する事業の売上高等の減少等によって、経営の安定に支障が生じている中小企業者を対象とするセーフティネット保証5号について、経済産業省より平成28年度第3四半期の指定業種が公表されておりますので、お知らせします。

指定業種及び制度概要等は、下記のとおりです。

記

1 指定業種

236業種（次ページより掲載）

2 指定業種の指定期間

平成28年10月1日～平成28年12月31日

3 対象となる中小企業者

指定業種に属する事業を行っており、以下のいずれかの基準を満たす中小企業者。

(イ)最近3か月間の売上高等が前年同期比5%以上減少していること。

(ロ)原油価格の上昇により、製品等に係る売上原価のうち20%以上を占める原油等の仕入価格が20%以上上昇しているにもかかわらず、物の販売または役務の提供の価格(加工賃を含む)の引上げが著しく困難であるため、最近3か月間の売上高に占める原油等の仕入価格の割合が、前年同期の売上高に占める原油等の仕入れ価格の割合を上回っていること。

4 ご利用になれる保証制度

(1) 経営安定関連保証（協会制度）

(2) セーフティネット対応資金（鹿児島県制度）

(3) 経営安定化資金（鹿児島市制度）

※市町村長発行の「特定中小企業者認定書」が必要となります。

また各保証制度ごとに要件がありますので、詳細につきましては当協会までお問い合わせください。

【お問い合わせ】

保証部 TEL 099-223-0271 経営支援部 TEL 099-223-0274

セーフティネット保証5号の指定業種

(中小企業信用保険法第2条第5項第5号)

指定期間：平成28年10月1日～平成28年12月31日

※1：この表に掲げる業種は、日本標準産業分類（平成25年10月改定）において分類された業種区分によるものとする。

※2：指定期間とは、市町村長又は特別区長に対して認定を申請することができる期間をいう。

| 通番 | 日本標準産業分類 (平成25年10月改定) 細分類番号 | 指定業種名 |
|----|-----------------------------------|--|
| 1 | 0116 | 工芸農作物農業（製造加工設備を有する茶作農業であって、荒茶及び仕上げ茶の製造を行っているものに限る） |
| 2 | 0541 | 花こう岩・同類似岩石採石業 |
| 3 | 0542 | 石英粗面岩・同類似岩石採石業 |
| 4 | 0544 | 大理石採石業 |
| 5 | 0545 | ぎょう灰岩採石業 |
| 6 | 0546 | 砂岩採石業 |
| 7 | 0547 | 粘板岩採石業 |
| 8 | 0549 | その他の採石業、砂・砂利・玉石採取業 |
| 9 | 0554 | 長石鉱業 |
| 10 | 0556 | 天然けい砂鉱業 |
| 11 | 0557 | 石灰石鉱業 |
| 12 | 0592 | ベントナイト鉱業 |
| 13 | 0623 | しゅんせつ工事業 |
| 14 | 0631 | 舗装工事業 |
| 15 | 0732 | 鉄筋工事業 |
| 16 | 0742 | れんが工事業 |
| 17 | 0743 | タイル工事業 |
| 18 | 0744 | コンクリートブロック工事業 |
| 19 | 0771 | 塗装工事業（道路標示・区画線工事業を除く） |
| 20 | 0772 | 道路標示・区画線工事業 |
| 21 | 0792 | 金属製建具工事業 |
| 22 | 0793 | 木製建具工事業 |
| 23 | 0796 | はつり・解体工事業 |
| 24 | 0811 | 一般電気工事業 |
| 25 | 0812 | 電気配線工事業 |
| 26 | 0821 | 電気通信工事業（有線テレビジョン放送設備設置工事業を除く） |
| 27 | 0822 | 有線テレビジョン放送設備設置工事業 |
| 28 | 0823 | 信号装置工事業 |
| 29 | 0841 | 機械器具設置工事業（昇降設備工事業を除く） |
| 30 | 0842 | 昇降設備工事業 |
| 31 | 0891 | 築炉工事業 |
| 32 | 0893 | 道路標識設置工事業 |
| 33 | 0919 | その他の畜産食料品製造業 |
| 34 | 0943 | ソース製造業 |
| 35 | 1031 | 製茶業 |
| 36 | 1111 | 製糸業 |
| 37 | 1115 | 化学繊維紡績業 |
| 38 | 1116 | 毛紡績業 |
| 39 | 1124 | 麻織物業 |
| 40 | 1125 | 細幅織物業 |
| 41 | 1143 | 毛織物機械染色整理業 |
| 42 | 1145 | 織物手加工染色整理業 |
| 43 | 1146 | 綿状繊維・糸染色整理業 |
| 44 | 1147 | ニット・レース染色整理業 |
| 45 | 1148 | 繊維雑品染色整理業 |
| 46 | 1154 | レース製造業 |
| 47 | 1155 | 組ひも製造業 |
| 48 | 1159 | その他の繊維粗製品製造業 |
| 49 | 1166 | ニット製外衣製造業（アウターシャツ類、セーター類などを除く） |
| 50 | 1167 | ニット製アウターシャツ類製造業 |
| 51 | 1168 | セーター類製造業 |
| 52 | 1169 | その他の外衣・シャツ製造業 |
| 53 | 1182 | ネクタイ製造業 |
| 54 | 1183 | スカーフ・マフラー・ハンカチーフ製造業 |
| 55 | 1189 | 他に分類されない衣服・繊維製身の回り品製造業 |
| 56 | 1196 | 刺しゅう業 |
| 57 | 1198 | 繊維製衛生材料製造業 |
| 58 | 1212 | 単板（ベニヤ）製造業 |
| 59 | 1226 | 繊維板製造業 |
| 60 | 1299 | 他に分類されない木製品製造業（竹、とうを含む） |
| 61 | 1311 | 木製家具製造業（漆塗りを除く） |
| 62 | 1312 | 金属製家具製造業 |
| 63 | 1433 | 壁紙・ふすま紙製造業 |
| 64 | 1632 | 脂肪族系中間物製造業（脂肪族系溶剤を含む） |

| 通番 | 日本標準産業分類 (平成 25 年 10 月改定) 細分類番号 | 指定業種名 |
|-----|---------------------------------------|----------------------------------|
| 65 | 1634 | 環式中間物・合成染料・有機顔料製造業 |
| 66 | 1813 | プラスチック継手製造業 |
| 67 | 1822 | プラスチックシート製造業 |
| 68 | 1831 | 電気機械器具用プラスチック製品製造業（加工業を除く） |
| 69 | 1897 | 他に分類されないプラスチック製品製造業 |
| 70 | 1911 | 自動車タイヤ・チューブ製造業 |
| 71 | 1921 | ゴム製履物・同附属品製造業 |
| 72 | 1922 | プラスチック製履物・同附属品製造業 |
| 73 | 1931 | ゴムベルト製造業 |
| 74 | 1932 | ゴムホース製造業 |
| 75 | 2011 | なめし革製造業 |
| 76 | 2031 | 革製履物用材料・同附属品製造業 |
| 77 | 2041 | 革製履物製造業 |
| 78 | 2061 | かばん製造業 |
| 79 | 2071 | 袋物製造業（ハンドバッグを除く） |
| 80 | 2072 | ハンドバッグ製造業 |
| 81 | 2081 | 毛皮製造業 |
| 82 | 2122 | 生コンクリート製造業 |
| 83 | 2142 | 食卓用・ちゅう房用陶磁器製造業 |
| 84 | 2143 | 陶磁器製置物製造業 |
| 85 | 2144 | 電気用陶磁器製造業 |
| 86 | 2145 | 理化学用・工業用陶磁器製造業 |
| 87 | 2147 | 陶磁器絵付業 |
| 88 | 2148 | 陶磁器用はい（坏）土製造業 |
| 89 | 2149 | その他の陶磁器・同関連製品製造業 |
| 90 | 2184 | 石工品製造業 |
| 91 | 2193 | 石灰製造業 |
| 92 | 2199 | 他に分類されない窯業・土石製品製造業 |
| 93 | 2255 | 鍛鋼製造業 |
| 94 | 2353 | アルミニウム・同合金ダイカスト製造業 |
| 95 | 2354 | 非鉄金属ダイカスト製造業（アルミニウム・同合金ダイカストを除く） |
| 96 | 2421 | 洋食器製造業 |
| 97 | 2422 | 機械刃物製造業 |
| 98 | 2423 | 利器工器具・手道具製造業（やすり、のこぎり、食卓用刃物を除く） |
| 99 | 2425 | 手引のこぎり・のこ刃製造業 |
| 100 | 2429 | その他の金物類製造業 |
| 101 | 2451 | アルミニウム・同合金プレス製品製造業 |
| 102 | 2452 | 金属プレス製品製造業（アルミニウム・同合金を除く） |
| 103 | 2462 | 溶融めっき業（表面処理鋼材製造業を除く） |
| 104 | 2463 | 金属彫刻業 |
| 105 | 2479 | その他の金属線製品製造業 |
| 106 | 2499 | 他に分類されない金属製品製造業 |
| 107 | 2522 | 空気圧縮機・ガス圧縮機・送風機製造業 |
| 108 | 2535 | 冷凍機・温湿調整装置製造業 |
| 109 | 2621 | 建設機械・鉱山機械製造業 |
| 110 | 2634 | 繊維機械部分品・取付具・附属品製造業 |
| 111 | 2651 | 鋳造装置製造業 |
| 112 | 2661 | 金属工作機械製造業 |
| 113 | 2664 | 機械工具製造業（粉末や金業を除く） |
| 114 | 2691 | 金属用金型・同部分品・附属品製造業 |
| 115 | 2737 | 測量機械器具製造業 |
| 116 | 2742 | 歯科用機械器具製造業 |
| 117 | 2744 | 歯科材料製造業 |
| 118 | 2752 | 写真機・映画用機械・同附属品製造業 |
| 119 | 2753 | 光学機械用レンズ・プリズム製造業 |
| 120 | 2815 | 液晶パネル・フラットパネル製造業 |
| 121 | 2841 | 電子回路基板製造業 |
| 122 | 2851 | 電源ユニット・高周波ユニット・コントロールユニット製造業 |
| 123 | 2899 | その他の電子部品・デバイス・電子回路製造業 |
| 124 | 2932 | 空調・住宅関連機器製造業 |
| 125 | 2941 | 電球製造業 |
| 126 | 2961 | X線装置製造業 |
| 127 | 2973 | 医療用計測器製造業 |
| 128 | 3011 | 有線通信機械器具製造業 |
| 129 | 3012 | 携帯電話機・PHS電話機製造業 |
| 130 | 3013 | 無線通信機械器具製造業 |
| 131 | 3022 | デジタルカメラ製造業 |
| 132 | 3031 | 電子計算機製造業（パーソナルコンピュータを除く） |
| 133 | 3032 | パーソナルコンピュータ製造業 |
| 134 | 3034 | 印刷装置製造業 |

| 通番 | 日本標準産業分類 (平成 25 年 10 月改定) 細分類番号 | 指定業種名 |
|-----|---------------------------------------|--------------------------------------|
| 135 | 3035 | 表示装置製造業 |
| 136 | 3131 | 船舶製造・修理業 |
| 137 | 3132 | 船体ブロック製造業 |
| 138 | 3151 | フォークリフトトラック・同部分品・附属品製造業 |
| 139 | 3191 | 自転車・同部分品製造業 |
| 140 | 3211 | 貴金属・宝石製装身具（ジュエリー）製品製造業 |
| 141 | 3212 | 貴金属・宝石製装身具（ジュエリー）附属品・同材料加工業 |
| 142 | 3219 | その他の貴金属製品製造業 |
| 143 | 3221 | 装身具・装飾品製造業（貴金属・宝石製を除く） |
| 144 | 3241 | ピアノ製造業 |
| 145 | 3249 | その他の楽器・楽器部品・同材料製造業 |
| 146 | 3251 | 娯楽用具・がん具製造業（人形を除く） |
| 147 | 3252 | 人形製造業 |
| 148 | 3253 | 運動用具製造業 |
| 149 | 3261 | 万年筆・ペン類・鉛筆製造業 |
| 150 | 3262 | 毛筆・絵画用品製造業（鉛筆を除く） |
| 151 | 3269 | その他の事務用品製造業 |
| 152 | 3271 | 漆器製造業 |
| 153 | 3283 | うちわ・扇子・ちょうちん製造業 |
| 154 | 3285 | 喫煙用具製造業（貴金属・宝石製を除く） |
| 155 | 3289 | その他の生活雑貨製品製造業 |
| 156 | 3295 | 工業用模型製造業 |
| 157 | 3411 | ガス製造工場 |
| 158 | 3412 | ガス供給所 |
| 159 | 3731 | 電気通信に附帯するサービス業 |
| 160 | 4111 | 映画・ビデオ制作業（テレビジョン番組制作業、アニメーション制作業を除く） |
| 161 | 4112 | テレビジョン番組制作業（アニメーション制作業を除く） |
| 162 | 4114 | 映画・ビデオ・テレビジョン番組配給業 |
| 163 | 4122 | ラジオ番組制作業 |
| 164 | 4161 | ニュース供給業 |
| 165 | 4169 | その他の映像・音声・文字情報制作に附帯するサービス業 |
| 166 | 4212 | 軌道業 |
| 167 | 4311 | 一般乗合旅客自動車運送業 |
| 168 | 4321 | 一般乗用旅客自動車運送業 |
| 169 | 4331 | 一般貸切旅客自動車運送業 |
| 170 | 4411 | 一般貨物自動車運送業（特別積合せ貨物運送業を除く） |
| 171 | 4412 | 特別積合せ貨物運送業 |
| 172 | 4421 | 特定貨物自動車運送業 |
| 173 | 4431 | 貨物軽自動車運送業 |
| 174 | 4521 | 沿海旅客海運業 |
| 175 | 4811 | 港湾運送業 |
| 176 | 4899 | 他に分類されない運輸に附帯するサービス業 |
| 177 | 5011 | 各種商品卸売業（従業者が常時 100 人以上のもの） |
| 178 | 5019 | その他の各種商品卸売業 |
| 179 | 5112 | 糸卸売業 |
| 180 | 5113 | 織物卸売業（室内装飾繊維品を除く） |
| 181 | 5129 | その他の衣服卸売業 |
| 182 | 5132 | 靴・履物卸売業 |
| 183 | 5133 | かばん・袋物卸売業 |
| 184 | 5139 | その他の身の回り品卸売業 |
| 185 | 5216 | 生鮮魚介卸売業 |
| 186 | 5219 | その他の農畜産物・水産物卸売業 |
| 187 | 5223 | 乾物卸売業 |
| 188 | 5331 | 石油卸売業 |
| 189 | 5363 | 非鉄金属スクラップ卸売業 |
| 190 | 5412 | 建設機械・鉱山機械卸売業 |
| 191 | 5419 | その他の産業機械器具卸売業 |
| 192 | 5491 | 輸送用機械器具卸売業（自動車を除く） |
| 193 | 5492 | 計量器・理化学機械器具・光学機械器具等卸売業 |
| 194 | 5515 | 陶磁器・ガラス器卸売業 |
| 195 | 5593 | スポーツ用品卸売業 |
| 196 | 5596 | ジュエリー製品卸売業 |
| 197 | 5599 | 他に分類されないその他の卸売業 |
| 198 | 5699 | その他の各種商品小売業（従業者が常時 50 人未満のもの） |
| 199 | 5741 | 靴小売業 |
| 200 | 5742 | 履物小売業（靴を除く） |
| 201 | 5791 | かばん・袋物小売業 |
| 202 | 5793 | 洋品雑貨・小間物小売業 |
| 203 | 5851 | 酒小売業 |
| 204 | 5914 | 二輪自動車小売業（原動機付自転車を含む） |

| 通番 | 日本標準産業分類 (平成25年10月改定) 細分類番号 | 指定業種名 |
|-----|-----------------------------------|--|
| 205 | 5931 | 電気機械器具小売業（中古品を除く） |
| 206 | 6011 | 家具小売業 |
| 207 | 6014 | 宗教用具小売業 |
| 208 | 6023 | 陶磁器・ガラス器小売業 |
| 209 | 6029 | 他に分類されないじゅう器小売業 |
| 210 | 6032 | 医薬品小売業（調剤薬局を除く） |
| 211 | 6051 | ガソリンスタンド |
| 212 | 6064 | 紙・文房具小売業 |
| 213 | 6071 | スポーツ用品小売業 |
| 214 | 6072 | がん具・娯楽用品小売業 |
| 215 | 6073 | 楽器小売業 |
| 216 | 6092 | たばこ・喫煙具専門小売業 |
| 217 | 6095 | ジュエリー製品小売業 |
| 218 | 6099 | 他に分類されないその他の小売業 |
| 219 | 7092 | 音楽・映像記録物賃貸業（別掲を除く） |
| 220 | 7299 | 他に分類されない専門サービス業 |
| 221 | 7462 | 商業写真業 |
| 222 | 7931 | 衣服裁縫修理業 |
| 223 | 8065 | ゲームセンター（スロットマシン場を除く） |
| 224 | 8095 | カラオケボックス業 |
| 225 | 8096 | 娯楽に附帯するサービス業（場外車券売場、場外馬券売場、場外舟券売場及び競輪・競馬等予想業を除く） |
| 226 | 8172 | 各種学校 |
| 227 | 8241 | 音楽教授業 |
| 228 | 8299 | 他に分類されない教育、学習支援業 |
| 229 | 8359 | その他の療術業 |
| 230 | 8911 | 自動車一般整備業 |
| 231 | 8919 | その他の自動車整備業 |
| 232 | 9031 | 表具業 |
| 233 | 9093 | 履物修理業 |
| 234 | 9099 | 他に分類されない修理業 |
| 235 | 9212 | 複写業 |
| 236 | 9231 | 警備業 |

※以上に掲げる業種であっても、風俗営業等の規制及び業務の適正化等に関する法律（昭和23年法律第122号。以下、「適正化法」という。）第2条第1項第1号から第3号まで及び第11項に規定するものについては、一般大衆向けに主として食事の提供を行うもの（歓楽的雰囲気を伴うものを除く。）に限る。また、以上に掲げる業種であっても、適正化法第2条第1項第4号及び第5号（ゲームセンター（スロットマシン場を除く。）を除く。）、第6項から第10項までに規定する営業は除かれる。

『事故報告書の提出』について

保証付貸付金の保全・回収については、プロパー貸付金と同等の注意をもって管理し、債務履行を困難とする事実を予見し、又は認知したときは、遅滞なく協会に **事故報告書を提出** していただくこととなっています。(信用保証約定書第9条第1項及び第3項)

事故報告書の提出が遅滞しますと、期中管理業務、債権保全措置及び代位弁済手続きに支障をきたすことになります。

つきましては、下記の事故報告書提出事由に該当する場合は、速やかに提出していただきますようお願いいたします。

記

《事故報告書提出の事由》

- | | |
|--|--|
| 1 取引停止処分 | 11 担保（仮）差押・競売開始 |
| 2 第1回不渡 | 12 期限経過 |
| 3 分割返済不履行 | 13 債務整理委任 |
| 4 割引手形又は担保手形の不渡 | 14 担保価値減少 (火災等により保証条件担保の価値が減少し、担保の差替、追加ができない場合) |
| 5 行方不明 (被保証人、被保証人が法人である場合は代表者又は連帯保証人) | 15 病気 |
| 6 休業、廃業 | 16 死亡 |
| 7 破産 | 17 刑事訴追 |
| 8 民事再生 | 18 保証人事故 (預金・債権(仮)差押を除く) |
| 9 その他の法的整理 | |
| 10 預金・債権（仮）差押 | |

【お問い合わせ】

経営支援部 期中支援課 TEL 099-223-0274

今日は、経営支援部経営支援課の職員紹介です。
仕事に燃える熱い「男」集団です。



経営支援課



経営支援課長

西園 将二郎

みなさん、まだまだ暑い日が続いております！
昨年度に引き続き経営支援課長の西園です。日頃から保証業務の推進にご協力いただき誠にありがとうございます。
経営支援課は保証残高の大口先や経営・再生支援を必要とする企業への保証業務を行っている部署でございます。
昨年に引き続き審査担当者3名はすべて「男」で統一されており、華やかな雰囲気など皆無ですが、金融機関様と協調した支援に燃える熱い担当者ばかりの課であります。
従来からの企業内容や地域特性を考慮した保証審査を心がけながら、金融機関や関係支援機関の皆様と更なる連携を図り、保証業務に邁進していきたいと考えておりますので今後ともどうぞよろしくお願いいたします。

6か月間の長期出張（研修）を終え、

10月から従来の生活に戻ることになりました。

無事に社会復帰できるか、
しばらく不安な毎日が続きそうです…

審査役

内村 大作



審査役

柚木崎 真吾



野球が趣味で

会社の野球部と草野球チーム2チームに所属し、

週末は野球で汗を流しています。

ご覧のとおり、顔グロですが、

…野球のオフシーズンには色白男子になります(笑)。

昨年購入したワンダーコア（腹筋補助具）。

一年経った今も継続して利用中ですが、

バキバキの腹筋には程遠い状態です。

しかし、

「継続は力なり（幼い頃に通ったメルヘンスイミングスクールで覚えた）」の精神で、引き続き頑張ります。

主事

平田 衆一郎



平成28年度(4月～9月)の保証実績

(単位:件・百万円・%)

| 項目 | 計画額 | 実績 | | 前年比 | | 計画比 |
|--------|--------|--------|---------|-------|-------|-------|
| | | 件数 | 金額 | 件数 | 金額 | 金額 |
| 保証承諾 | 37,200 | 3,030 | 30,535 | 88.3 | 84.2 | 82.1 |
| 保証債務残高 | - | 21,031 | 166,335 | 94.5 | 94.5 | - |
| 代位弁済 | 1,500 | 220 | 1,803 | 130.2 | 161.0 | 120.2 |

— 保証承諾, 保証債務残高は減少, 代位弁済は増加 —

平成28年4月～9月の保証承諾は, 全体的に減少となった。(協会制度(金額対前年同期比85.5%), 県制度(同83.1%), 鹿児島市制度(同82.3%))

保証債務残高も, 前年度より減少しており, 金額対前年同期比94.5%となった。

なお, 代位弁済は件数, 金額とも大幅に増加し, 計画も大きく上回った。(金額対前年同期比161.0%)

(15頁 平成28年9月の保証状況参照)

◆各種保証承諾の状況

[金融機関群別状況]

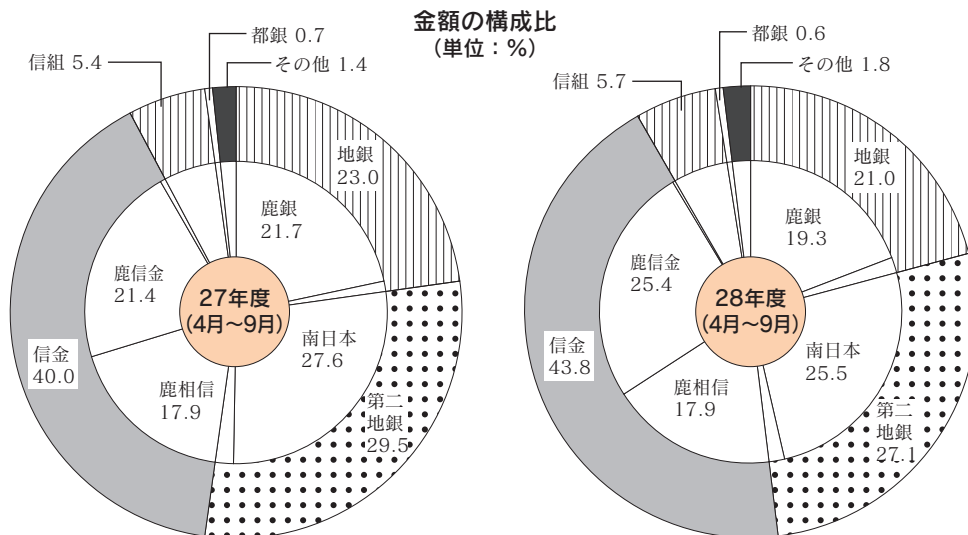

前年度と比較すると, 信金が増加し, その他の金融機関群はほぼ横ばいとなった。

(17頁金融機関別保証状況参照)

【保証制度別状況】

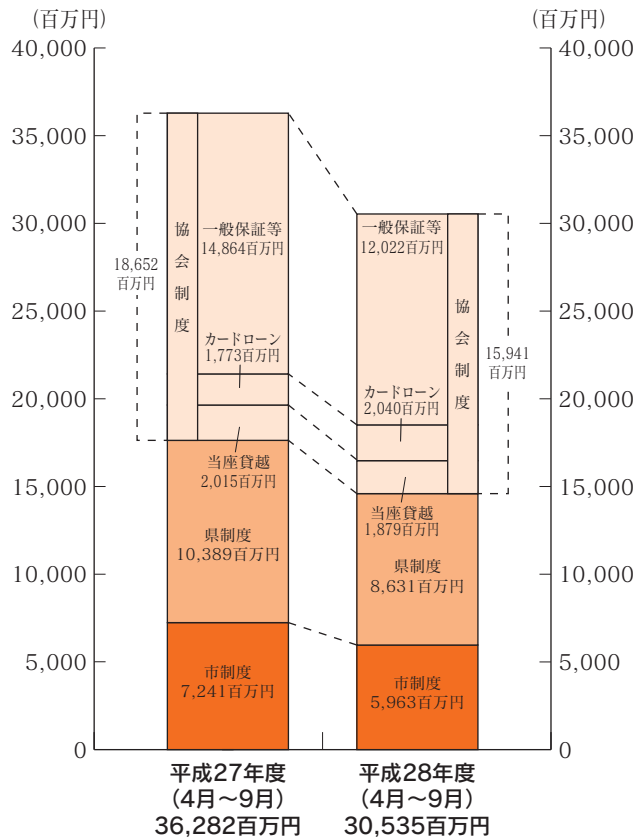

前年度と比較すると、協会制度、県制度及び鹿児島市制度とも減少した。

保証種類別にみると、協会制度のカードローン、継続型短期サポート保証（税理士等連携型）及び県制度のセーフティネット対応資金の利用が大幅に増加した。

（20頁保証種類別保証状況参照）

【業種別状況】

前年度と比較すると、全体的に減少した。特に建設業、その他の中の不動産業が大きく減少した。一方、その他に含まれる運送倉庫業は増加した。

（21頁業種別保証状況参照）

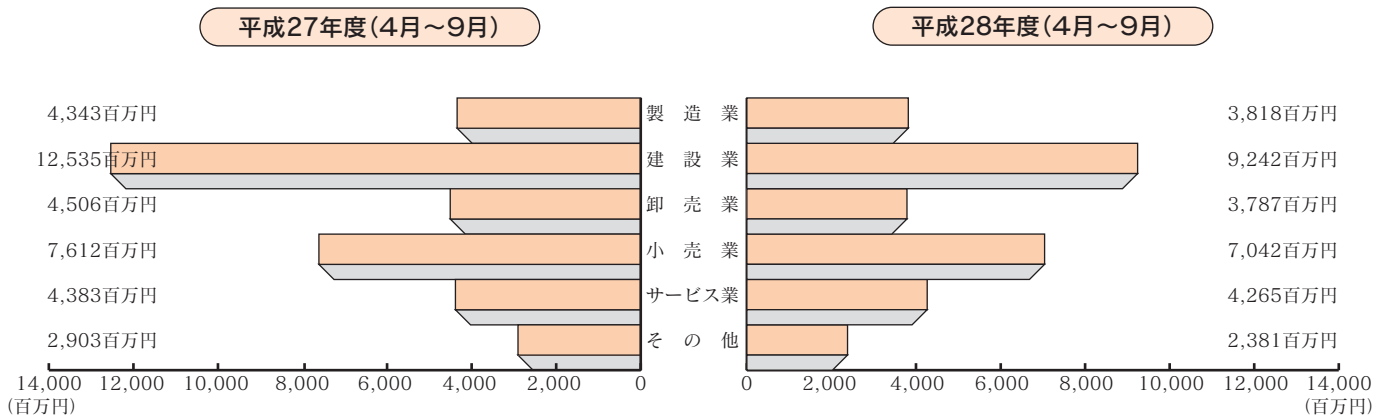

保証承諾額上位店舗(平成28年9月中)

1 金融機関営業店別 (単位：千円)

| 順位 | 金融機関名 | 本支店名 | 保証承諾額 |
|----|-----------|--------|---------|
| 1 | 商工組合中央金庫 | 鹿児島支店 | 160,616 |
| 2 | 鹿児島銀行 | 本店 | 137,500 |
| 3 | 鹿児島銀行 | 川内支店 | 130,000 |
| 4 | 鹿児島銀行 | 高見馬場支店 | 116,200 |
| 5 | 鹿児島信用金庫 | 国分支店 | 115,500 |
| 6 | 鹿児島信用金庫 | 谷山支店 | 101,000 |
| 7 | 鹿児島信用金庫 | 栗野支店 | 100,000 |
| 8 | 南日本銀行 | 卸本町支店 | 95,000 |
| 9 | 南日本銀行 | 伊敷支店 | 76,000 |
| 10 | 南日本銀行 | 鹿屋支店 | 75,400 |
| 11 | 鹿児島相互信用金庫 | 串木野支店 | 75,000 |
| 12 | 南日本銀行 | 阿久根支店 | 72,700 |
| 13 | 南日本銀行 | 荒田支店 | 70,000 |
| 14 | 南日本銀行 | 本店 | 65,000 |
| 15 | 鹿児島興業信用組合 | 大口支店 | 63,150 |
| 16 | 鹿児島銀行 | 加世田支店 | 63,000 |
| 17 | 鹿児島信用金庫 | 田上支店 | 62,800 |
| 18 | 鹿児島信用金庫 | 本店 | 62,600 |
| 19 | 南日本銀行 | 大口支店 | 62,500 |
| 20 | 南日本銀行 | 隼人支店 | 58,400 |
| 21 | 鹿児島銀行 | 串木野支店 | 56,000 |
| 22 | 鹿児島信用金庫 | 加治木支店 | 55,000 |
| 22 | 鹿児島信用金庫 | 枕崎支店 | 55,000 |
| 22 | 鹿児島相互信用金庫 | 武岡支店 | 55,000 |
| 22 | 鹿児島興業信用組合 | 肝付吾平支店 | 55,000 |

| 順位 | 金融機関名 | 本支店名 | 保証承諾額 |
|----|-----------|-------|--------|
| 26 | 鹿児島相互信用金庫 | 桜島支店 | 54,000 |
| 27 | 鹿児島信用金庫 | 郡元支店 | 53,000 |
| 28 | 南日本銀行 | 垂水支店 | 52,000 |
| 29 | 鹿児島信用金庫 | 甲南支店 | 50,664 |
| 30 | 鹿児島銀行 | 鴨池支店 | 50,000 |
| 30 | 南日本銀行 | 国分支店 | 50,000 |
| 30 | 鹿児島信用金庫 | 伊敷支店 | 50,000 |
| 30 | 鹿児島相互信用金庫 | 西長島支店 | 50,000 |
| 34 | 鹿児島興業信用組合 | 鹿屋支店 | 49,900 |
| 35 | 鹿児島相互信用金庫 | 大根占支店 | 46,000 |
| 36 | 南日本銀行 | 中央支店 | 45,100 |
| 37 | 鹿児島相互信用金庫 | 大崎支店 | 45,000 |
| 38 | 熊本銀行 | 川内支店 | 44,500 |
| 39 | 鹿児島相互信用金庫 | 吉野支店 | 42,000 |
| 40 | 鹿児島相互信用金庫 | 城南支店 | 41,500 |
| 41 | 鹿児島信用金庫 | 大口支店 | 41,000 |
| 42 | 鹿児島相互信用金庫 | 大小路支店 | 40,500 |
| 43 | 鹿児島信用金庫 | 武之橋支店 | 40,000 |
| 43 | 鹿児島相互信用金庫 | 隼人支店 | 40,000 |
| 45 | 南日本銀行 | 鴨池支店 | 36,500 |
| 45 | 鹿児島信用金庫 | 上町支店 | 36,500 |
| 47 | 鹿児島相互信用金庫 | 加治木支店 | 36,000 |
| 48 | 南日本銀行 | 川内支店 | 35,500 |
| 48 | 南日本銀行 | 伊集院支店 | 35,500 |
| 50 | 鹿児島信用金庫 | 串木野支店 | 34,000 |

2 商工団体本支所別〈鹿児島県制度分〉 (単位：千円)

| 順位 | 商工団体名 | 保証承諾額 |
|----|--------------|---------|
| 1 | 霧島商工会議所 | 142,500 |
| 2 | 伊佐市商工会大口本所 | 136,500 |
| 3 | 川内商工会議所 | 93,000 |
| 4 | 南さつま商工会議所 | 80,500 |
| 5 | 霧島市商工会隼人本所 | 70,460 |
| 6 | 始良市商工会始良本所 | 57,050 |
| 7 | 鹿屋商工会議所 | 51,000 |
| 8 | いちき串木野商工会議所 | 50,000 |
| 8 | かごしま市商工会谷山本所 | 50,000 |
| 8 | 長島町商工会東本所 | 50,000 |

| 順位 | 商工団体名 | 保証承諾額 |
|----|--------------|--------|
| 11 | 垂水市商工会 | 40,000 |
| 12 | 志布志市商工会志布志本所 | 35,000 |
| 12 | 大崎町商工会 | 35,000 |
| 14 | かのや市商工会串良本所 | 30,000 |
| 15 | 阿久根商工会議所 | 27,000 |
| 16 | 霧島市商工会牧園支所 | 25,000 |
| 17 | さつま町商工会宮之城本所 | 22,000 |
| 18 | 南九州市商工会川辺本所 | 20,000 |
| 19 | 日置市商工会東市来支所 | 18,000 |
| 19 | 薩摩川内市商工会入来本所 | 18,000 |

平成28年9月の保証状況

(単位：件・千円・%)

| | 当 月 中 | | | 当 月 末 | | |
|--------|-------|-----------|-------|--------|-------------|-------|
| | 件 数 | 金 額 | 前年比 | 件 数 | 金 額 | 前年比 |
| 保証承諾 | 528 | 5,384,400 | 79.8 | 3,030 | 30,535,343 | 84.2 |
| 保証債務残高 | — | — | — | 21,031 | 166,334,787 | 94.5 |
| 代位弁済 | 40 | 502,803 | 290.4 | 220 | 1,802,892 | 161.0 |

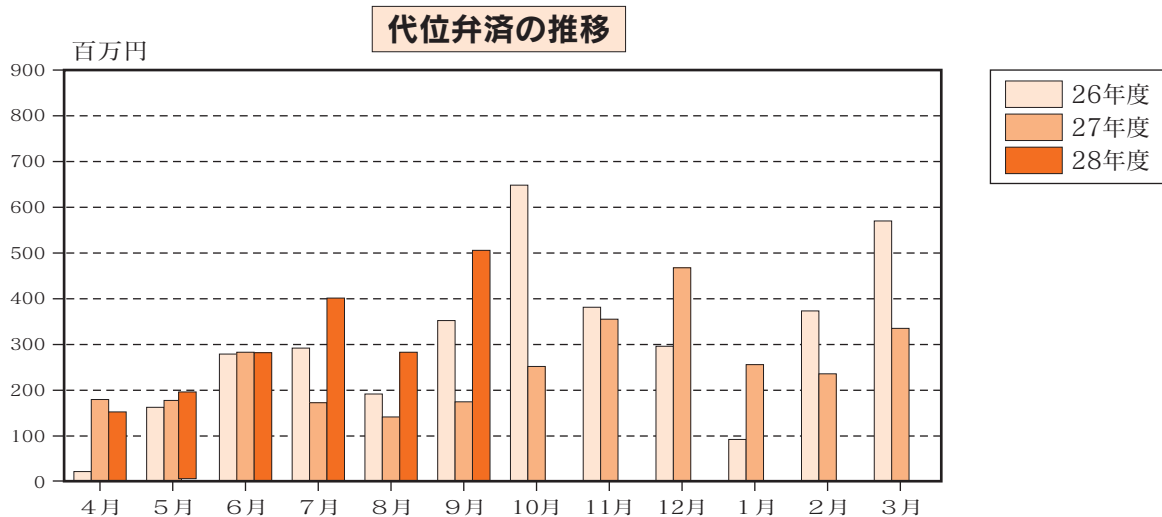
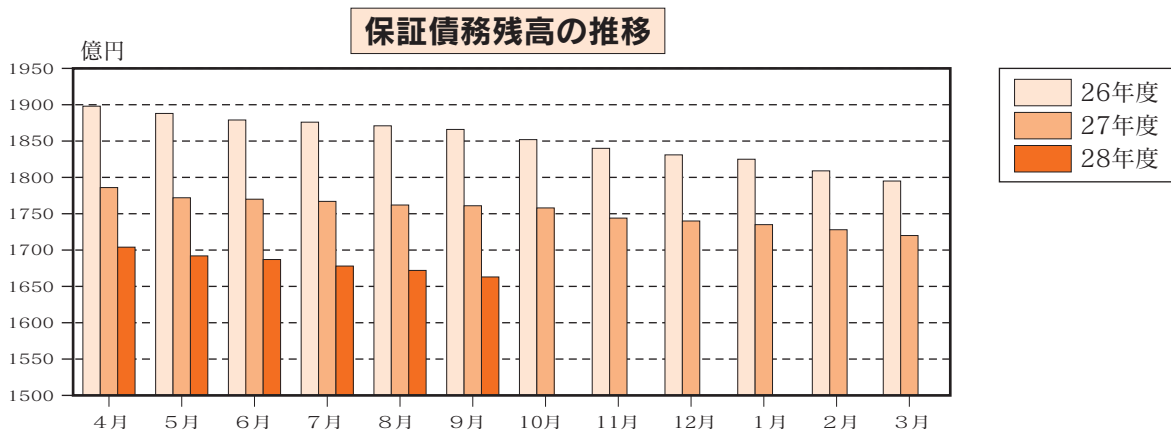
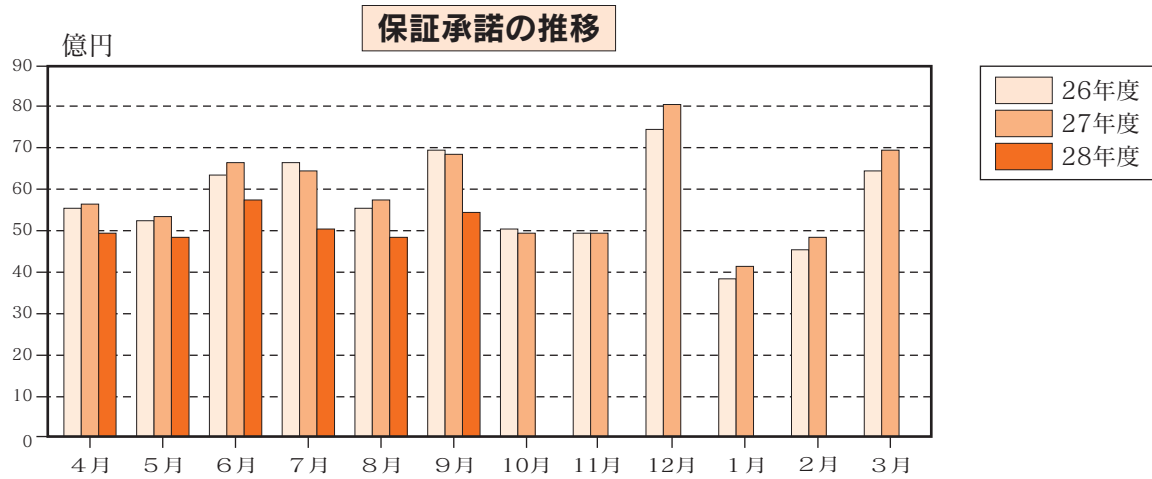

統計資料

平成 28 年 9 月分

1 事業概況

(単位：件・千円・%)

| 当 月 中 | | | | 項 目 | 当 月 末 | | | | |
|-------|-----------|-------|--------|-----------------|--------|-------------|-----------|-------|-------|
| 件 数 | 金 額 | 前年比 | | | 件 数 | 金 額 | 前年比 | | |
| | | 件 数 | 金 額 | | | | 件 数 | 金 額 | |
| — | — | — | — | 申 期首繰越 | 104 | 1,252,660 | 116.9 | 98.7 | |
| 571 | 6,015,854 | 79.7 | 75.0 | 込 本年度中 | 3,274 | 34,790,573 | 87.3 | 82.0 | |
| 0 | 0 | — | — | 拒 絶 | 0 | 0 | — | — | |
| 48 | 581,590 | 85.7 | 60.6 | 申 込 取 消 | 253 | 2,877,910 | 86.6 | 70.4 | |
| 56 | 219,390 | 62.9 | 49.2 | 査 定 減 額 | 377 | 1,679,940 | 86.7 | 86.0 | |
| — | — | — | — | 調 査 中 | 95 | 950,040 | 81.9 | 68.3 | |
| — | — | — | — | 承 期首繰越 | 21,975 | 174,906,986 | 96.0 | 95.9 | |
| 528 | 5,384,400 | 80.9 | 79.8 | 諾 本年度中 | 3,030 | 30,535,343 | 88.3 | 84.2 | |
| 7 | 43,900 | 116.7 | 79.8 | 保 証 後 取 消 | 36 | 364,910 | 73.5 | 58.8 | |
| 534 | 5,131,715 | 101.1 | 93.2 | 償 還 | 3,494 | 34,293,956 | 99.1 | 92.0 | |
| 40 | 499,460 | 133.3 | 290.0 | 代位弁済(元金) | 220 | 1,791,486 | 130.2 | 161.1 | |
| — | — | — | — | 貸付報告未着 | 224 | 2,657,190 | 67.5 | 74.4 | |
| — | — | — | — | 保証債務残高 | 21,031 | 166,334,787 | 94.5 | 94.5 | |
| — | — | — | — | 代 期首繰越 | 165 | 727,740 | 123.1 | 77.7 | |
| 40 | 499,460 | 133.3 | 290.0 | 代 位 弁 済 本年度中 | 元 金 | 220 | 1,791,486 | 130.2 | 161.1 |
| — | 3,343 | — | 372.0 | | 利 息 | — | 11,406 | — | 152.1 |
| 40 | 502,803 | 133.3 | 290.4 | | 計 | 220 | 1,802,892 | 130.2 | 161.0 |
| 1 | 24,801 | — | 6743.4 | 回 収 | 3 | 42,983 | 75.0 | 46.3 | |
| 0 | 0 | — | — | 償 却 | 0 | 0 | — | — | |
| — | — | — | — | 求 償 権 残 高 | 382 | 2,487,650 | 127.8 | 126.7 | |

2 保証状況

(1) 金融機関別保証状況

(単位：件・千円・%)

| 金融機関 | 保証承諾 | | | | | | 保証債務残高 | | | | 代位弁済 | | | | |
|-----------------|------------|------------------|--------------|----------------|-------------------|--------------|---------------|--------------------|-------------|--------------|----------------|------------------|--------------|--------------|-------------|
| | 当月中 | | | 当月末(28/4~28/9) | | | 当月末 | | | | 当月末(28/4~28/9) | | | | |
| | 件数 | 金額 | 前年比 | 件数 | 金額(A) | 前年比 | 件数 | 金額 | 前年比 | 構成比 | 件数 | 金額(B) | 前年比 | 構成比 | B/A |
| 鹿児島銀行 | 109 | 1,091,650 | 73.9 | 551 | 5,902,425 | 75.1 | 5,141 | 41,630,506 | 92.8 | 25.0 | 61 | 426,222 | 117.9 | 23.6 | 7.2 |
| 宮崎銀行 | 4 | 16,500 | 6.1 | 18 | 263,400 | 61.4 | 181 | 2,036,052 | 98.7 | 1.2 | 3 | 12,135 | — | 0.7 | 4.6 |
| 肥後銀行 | 0 | 0 | — | 0 | 0 | — | 4 | 18,006 | 38.5 | 0.0 | 0 | 0 | — | 0.0 | — |
| 福岡銀行 | 0 | 0 | — | 5 | 85,000 | 272.4 | 23 | 233,116 | 106.0 | 0.1 | 0 | 0 | — | 0.0 | — |
| 西日本シティ銀行 | 0 | 0 | — | 8 | 176,000 | 3034.5 | 32 | 421,809 | 141.7 | 0.3 | 0 | 0 | — | 0.0 | — |
| 地方銀行計 | 113 | 1,108,150 | 63.3 | 582 | 6,426,825 | 77.0 | 5,381 | 44,339,488 | 93.4 | 26.7 | 64 | 438,357 | 121.3 | 24.3 | 6.8 |
| みずほ銀行 | 0 | 0 | — | 0 | 0 | — | 14 | 212,821 | 49.7 | 0.1 | 1 | 50,748 | — | 2.8 | — |
| 三井住友銀行 | 0 | 0 | — | 3 | 115,000 | 1150.0 | 71 | 1,630,657 | 83.7 | 1.0 | 1 | 5,615 | — | 0.3 | 4.9 |
| 三菱東京UFJ銀行 | 0 | 0 | — | 4 | 58,000 | 25.2 | 69 | 1,268,869 | 79.9 | 0.8 | 1 | 25,035 | — | 1.4 | 43.2 |
| りそな銀行 | 0 | 0 | — | 0 | 0 | — | 1 | 25,072 | 78.2 | 0.0 | 0 | 0 | — | 0.0 | — |
| 都市銀行計 | 0 | 0 | — | 7 | 173,000 | 69.5 | 155 | 3,137,418 | 78.5 | 1.9 | 3 | 81,399 | — | 4.5 | 47.1 |
| 三菱UFJ信託銀行 | 0 | 0 | — | 0 | 0 | — | 0 | 0 | — | 0.0 | 0 | 0 | — | 0.0 | — |
| みずほ信託銀行 | 0 | 0 | — | 0 | 0 | — | 0 | 0 | — | 0.0 | 0 | 0 | — | 0.0 | — |
| 信託銀行計 | 0 | 0 | — | 0 | 0 | — | 0 | 0 | — | 0.0 | 0 | 0 | — | 0.0 | — |
| 南日本銀行 | 124 | 1,235,000 | 63.7 | 801 | 7,784,916 | 77.6 | 5,317 | 42,380,535 | 92.7 | 25.5 | 59 | 632,521 | 185.1 | 35.1 | 8.1 |
| 宮崎太陽銀行 | 7 | 22,000 | 102.3 | 27 | 262,680 | 120.8 | 194 | 1,254,240 | 94.4 | 0.8 | 2 | 11,087 | 67.0 | 0.6 | 4.2 |
| 熊本銀行 | 7 | 105,500 | 289.0 | 16 | 220,300 | 48.5 | 207 | 1,927,031 | 93.0 | 1.2 | 1 | 3,578 | 26.7 | 0.2 | 1.6 |
| 第二地方銀行計 | 138 | 1,362,500 | 68.2 | 844 | 8,267,896 | 77.2 | 5,718 | 45,561,807 | 92.7 | 27.4 | 62 | 647,186 | 174.1 | 35.9 | 7.8 |
| 鹿児島相互信用金庫 | 91 | 1,003,500 | 84.5 | 529 | 5,465,656 | 84.0 | 3,826 | 30,493,027 | 95.4 | 18.3 | 26 | 179,118 | 89.3 | 9.9 | 3.3 |
| 鹿児島信用金庫 | 118 | 1,322,864 | 100.6 | 745 | 7,760,004 | 100.1 | 3,763 | 29,542,330 | 101.5 | 17.8 | 35 | 218,734 | 218.5 | 12.1 | 2.8 |
| 奄美大島信用金庫 | 0 | 0 | — | 11 | 147,500 | 56.4 | 160 | 1,015,115 | 95.6 | 0.6 | 5 | 81,951 | 416.2 | 4.5 | 55.6 |
| 信金中央金庫 | 0 | 0 | — | 0 | 0 | — | 0 | 0 | — | 0.0 | 0 | 0 | — | 0.0 | — |
| 信用金庫計 | 209 | 2,326,364 | 89.6 | 1,285 | 13,373,160 | 92.1 | 7,749 | 61,050,473 | 98.3 | 36.7 | 66 | 479,804 | 149.7 | 26.6 | 3.6 |
| 鹿児島興業信用組合 | 62 | 414,290 | 176.7 | 291 | 1,733,726 | 89.2 | 1,796 | 8,137,798 | 94.6 | 4.9 | 22 | 90,890 | 204.2 | 5.0 | 5.2 |
| 奄美信用組合 | 0 | 0 | — | 0 | 0 | — | 68 | 316,654 | 65.0 | 0.2 | 2 | 5,143 | — | 0.3 | — |
| 鹿児島県医師信用組合 | 0 | 0 | — | 0 | 0 | — | 3 | 31,399 | 89.2 | 0.0 | 0 | 0 | — | 0.0 | — |
| 全国信用組合連合会 | 0 | 0 | — | 0 | 0 | — | 0 | 0 | — | 0.0 | 0 | 0 | — | 0.0 | — |
| 信用組合計 | 62 | 414,290 | 176.7 | 291 | 1,733,726 | 88.1 | 1,867 | 8,485,851 | 93.0 | 5.1 | 24 | 96,033 | 160.0 | 5.3 | 5.5 |
| 商工組合中央金庫 | 6 | 173,096 | 142.8 | 21 | 560,736 | 116.5 | 159 | 3,746,155 | 88.3 | 2.3 | 1 | 60,113 | 986.9 | 3.3 | 10.7 |
| 日本政策金融公庫 | 0 | 0 | — | 0 | 0 | — | 0 | 0 | — | 0.0 | 0 | 0 | — | 0.0 | — |
| 農林中央金庫 | 0 | 0 | — | 0 | 0 | — | 0 | 0 | — | 0.0 | 0 | 0 | — | 0.0 | — |
| 日本政策投資銀行 | 0 | 0 | — | 0 | 0 | — | 0 | 0 | — | 0.0 | 0 | 0 | — | 0.0 | — |
| 政府系金融機関計 | 6 | 173,096 | 142.8 | 21 | 560,736 | 116.5 | 159 | 3,746,155 | 88.3 | 2.3 | 1 | 60,113 | 986.9 | 3.3 | 10.7 |
| 九州労働金庫 | 0 | 0 | — | 0 | 0 | — | 1 | 5,620 | — | 0.0 | 0 | 0 | — | 0 | — |
| 小計 | 0 | 0 | — | 0 | 0 | — | 1 | 5,620 | — | 0.0 | 0 | 0 | — | 0.0 | — |
| 鹿児島県信用農業協同組合連合会 | 0 | 0 | — | 0 | 0 | — | 1 | 7,975 | 93.8 | 0.0 | 0 | 0 | — | 0.0 | — |
| 小計 | 0 | 0 | — | 0 | 0 | — | 1 | 7,975 | 93.8 | 0.0 | 0 | 0 | — | 0.0 | — |
| 住友生命保険 | 0 | 0 | — | 0 | 0 | — | 0 | 0 | — | 0.0 | 0 | 0 | — | 0.0 | — |
| 損害保険ジャパン | 0 | 0 | — | 0 | 0 | — | 0 | 0 | — | 0.0 | 0 | 0 | — | 0.0 | — |
| 保険会社計 | 0 | 0 | — | 0 | 0 | — | 0 | 0 | — | 0.0 | 0 | 0 | — | 0.0 | — |
| 整理回収機構 | 0 | 0 | — | 0 | 0 | — | 0 | 0 | — | 0.0 | 0 | 0 | — | 0.0 | — |
| 小計 | 0 | 0 | — | 0 | 0 | — | 0 | 0 | — | 0.0 | 0 | 0 | — | 0.0 | — |
| 合計 | 528 | 5,384,400 | 79.8 | 3,030 | 30,535,343 | 84.2 | 21,031 | 166,334,787 | 94.5 | 100.0 | 220 | 1,802,892 | 161.0 | 100.0 | 5.9 |

(2) 市町村別保証状況

(単位：件・千円・%)

| 市町村 | | 保証承諾 | | | | | 保証債務残高 | | | | 代位弁済 | | | |
|------|------------------|------------|------------------|----------------|-------------------|--------------|---------------|--------------------|--------------|-------------|----------------|------------------|----------------|-------------|
| | | 当月中 | | 当月末(28/4~28/9) | | | 当月末 | | | | 当月末(28/4~28/9) | | | |
| | | 件数 | 金額 | 件数 | 金額 | 前年比 | 件数 | 金額 | 前年比 | 構成比 | 件数 | 金額 | 前年比 | 構成比 |
| 市 | 鹿 児 島 市 | 231 | 2,418,230 | 1,426 | 14,641,162 | 83.1 | 9,444 | 79,786,247 | 94.1 | 48.0 | 101 | 699,196 | 108.4 | 38.8 |
| | 薩 摩 川 内 市 | 27 | 331,000 | 140 | 1,311,150 | 85.2 | 1,107 | 7,953,561 | 91.1 | 4.8 | 11 | 124,981 | 158.3 | 6.9 |
| | 鹿 屋 市 | 27 | 309,950 | 147 | 1,201,370 | 62.8 | 1,152 | 7,897,212 | 94.2 | 4.7 | 14 | 199,816 | 2571.9 | 11.1 |
| | 枕 崎 市 | 5 | 83,000 | 48 | 574,500 | 101.1 | 372 | 3,489,998 | 88.9 | 2.1 | 15 | 86,634 | — | 4.8 |
| | いちき串木野市 | 19 | 195,200 | 67 | 718,420 | 139.2 | 328 | 2,583,907 | 101.8 | 1.6 | 1 | 8,046 | 10.7 | 0.4 |
| | 阿 久 根 市 | 5 | 49,100 | 42 | 331,900 | 61.0 | 346 | 2,293,179 | 92.9 | 1.4 | 0 | 0 | — | 0.0 |
| | 出 水 市 | 19 | 152,400 | 92 | 760,900 | 63.6 | 838 | 6,177,178 | 93.0 | 3.7 | 4 | 15,754 | 263.7 | 0.9 |
| | 指 宿 市 | 5 | 38,000 | 66 | 819,500 | 145.6 | 473 | 3,960,227 | 104.4 | 2.4 | 1 | 129 | 0.4 | 0.0 |
| | 伊 佐 市 | 12 | 171,650 | 52 | 478,450 | 85.3 | 300 | 2,035,023 | 98.7 | 1.2 | 2 | 16,883 | 309.1 | 0.9 |
| | 南 さ つ ま 市 | 15 | 141,500 | 55 | 430,750 | 88.8 | 361 | 2,432,046 | 97.1 | 1.5 | 1 | 4,113 | 145.1 | 0.2 |
| | 霧 島 市 | 43 | 469,560 | 232 | 2,598,625 | 92.9 | 1,435 | 11,813,956 | 95.1 | 7.1 | 12 | 105,201 | 246.3 | 5.8 |
| | 始 良 市 | 27 | 234,150 | 116 | 1,175,326 | 97.3 | 784 | 5,733,390 | 97.3 | 3.4 | 8 | 87,303 | 579.4 | 4.8 |
| | 垂 水 市 | 7 | 70,500 | 35 | 432,500 | 82.4 | 220 | 1,803,102 | 97.4 | 1.1 | 0 | 0 | — | 0.0 |
| | 日 置 市 | 15 | 82,600 | 95 | 867,040 | 71.8 | 613 | 4,588,888 | 94.1 | 2.8 | 3 | 9,224 | 532.5 | 0.5 |
| | 曾 於 市 | 4 | 18,500 | 35 | 354,360 | 71.4 | 360 | 2,430,837 | 89.8 | 1.5 | 0 | 0 | — | 0.0 |
| | 志 布 志 市 | 14 | 65,980 | 50 | 313,880 | 53.6 | 324 | 2,286,210 | 93.9 | 1.4 | 4 | 41,411 | — | 2.3 |
| | 南 九 州 市 | 14 | 123,480 | 74 | 546,280 | 69.3 | 428 | 2,829,368 | 101.4 | 1.7 | 5 | 26,937 | 31.5 | 1.5 |
| | 西 之 表 市 | 8 | 60,800 | 38 | 260,180 | 99.3 | 275 | 1,717,408 | 94.2 | 1.0 | 4 | 32,787 | 339.4 | 1.8 |
| | 奄 美 市 | 1 | 4,000 | 7 | 130,500 | 73.4 | 150 | 1,004,585 | 89.1 | 0.6 | 4 | 41,470 | 81.1 | 2.3 |
| | 市 部 計 | 498 | 5,019,600 | 2,817 | 27,946,793 | 83.3 | 19,310 | 152,816,323 | 94.5 | 91.9 | 190 | 1,499,886 | 138.8 | 83.2 |
| 鹿児島郡 | 十 島 村 | 0 | 0 | 0 | 0 | — | 1 | 5,405 | — | 0.0 | 0 | 0 | — | 0.0 |
| | 三 島 村 | 0 | 0 | 0 | 0 | — | 0 | 0 | — | 0.0 | 0 | 0 | — | 0.0 |
| | 鹿 児 島 郡 計 | 0 | 0 | 0 | 0 | — | 1 | 5,405 | — | 0.0 | 0 | 0 | — | 0.0 |
| 薩摩郡 | さ つ ま 町 | 5 | 45,000 | 43 | 486,440 | 111.8 | 311 | 2,196,340 | 97.8 | 1.3 | 5 | 63,111 | 10537.5 | 3.5 |
| | 薩 摩 郡 計 | 5 | 45,000 | 43 | 486,440 | 111.8 | 311 | 2,196,340 | 97.8 | 1.3 | 5 | 63,111 | 10537.5 | 3.5 |
| 出水郡 | 長 島 町 | 2 | 55,000 | 14 | 152,800 | 112.8 | 97 | 695,926 | 100.0 | 0.4 | 0 | 0 | — | 0.0 |
| | 出 水 郡 計 | 2 | 55,000 | 14 | 152,800 | 112.8 | 97 | 695,926 | 100.0 | 0.4 | 0 | 0 | — | 0.0 |

(単位：件・千円・%)

| 市町村 | | 保証承諾 | | | | | 保証債務残高 | | | | 代位弁済 | | | |
|------|------|--------|-----------|----------------|------------|-------|-----------|-------------|-------|-------|----------------|-----------|--------|-------|
| | | 当月中 | | 当月末(28/4~28/9) | | | 当月末 | | | | 当月末(28/4~28/9) | | | |
| | | 件数 | 金額 | 件数 | 金額 | 前年比 | 件数 | 金額 | 前年比 | 構成比 | 件数 | 金額 | 前年比 | 構成比 |
| 始良郡 | 湧水町 | 2 | 70,000 | 16 | 201,060 | 225.2 | 112 | 674,756 | 83.5 | 0.4 | 7 | 29,350 | — | 1.6 |
| | 始良郡計 | 2 | 70,000 | 16 | 201,060 | 225.2 | 112 | 674,756 | 83.5 | 0.4 | 7 | 29,350 | — | 1.6 |
| 曾於郡 | 大崎町 | 4 | 46,500 | 18 | 207,760 | 55.9 | 119 | 1,231,978 | 87.6 | 0.7 | 1 | 2,336 | — | 0.1 |
| | 曾於郡計 | 4 | 46,500 | 18 | 207,760 | 55.9 | 119 | 1,231,978 | 87.6 | 0.7 | 1 | 2,336 | — | 0.1 |
| 肝属郡 | 東串良町 | 0 | 0 | 2 | 8,190 | 9.9 | 48 | 380,251 | 111.5 | 0.2 | 0 | 0 | — | 0.0 |
| | 肝付町 | 2 | 18,500 | 18 | 290,000 | 153.2 | 181 | 1,283,692 | 86.8 | 0.8 | 3 | 6,474 | 135.6 | 0.4 |
| | 錦江町 | 3 | 21,000 | 9 | 56,500 | 89.8 | 80 | 386,302 | 88.0 | 0.2 | 0 | 0 | — | 0.0 |
| | 南大隅町 | 3 | 57,000 | 11 | 111,800 | 106.5 | 78 | 623,452 | 87.6 | 0.4 | 3 | 22,328 | 1173.5 | 1.2 |
| | 肝属郡計 | 8 | 96,500 | 40 | 466,490 | 106.0 | 387 | 2,673,697 | 90.0 | 1.6 | 6 | 28,802 | 431.3 | 1.6 |
| 熊毛郡 | 中種子町 | 0 | 0 | 14 | 171,500 | 72.3 | 113 | 748,785 | 93.0 | 0.5 | 0 | 0 | — | 0.0 |
| | 南種子町 | 5 | 15,800 | 21 | 234,800 | 179.2 | 127 | 931,181 | 102.4 | 0.6 | 0 | 0 | — | 0.0 |
| | 屋久島町 | 3 | 6,000 | 31 | 332,700 | 61.9 | 269 | 2,540,784 | 106.1 | 1.5 | 3 | 5,660 | 17.9 | 0.3 |
| | 熊毛郡計 | 8 | 21,800 | 66 | 739,000 | 81.6 | 509 | 4,220,751 | 102.7 | 2.5 | 3 | 5,660 | 17.9 | 0.3 |
| 大島郡 | 龍郷町 | 0 | 0 | 0 | 0 | — | 14 | 97,689 | 72.9 | 0.1 | 0 | 0 | — | 0.0 |
| | 徳之島町 | 0 | 0 | 7 | 117,000 | 212.7 | 41 | 535,020 | 112.2 | 0.3 | 0 | 0 | — | 0.0 |
| | 天城町 | 0 | 0 | 2 | 60,000 | — | 17 | 106,952 | 73.4 | 0.1 | 0 | 0 | — | 0.0 |
| | 伊仙町 | 1 | 30,000 | 2 | 36,000 | — | 17 | 260,251 | 88.6 | 0.2 | 2 | 17,759 | — | 1.0 |
| | 宇検村 | 0 | 0 | 0 | 0 | — | 3 | 13,280 | 60.1 | 0.0 | 1 | 345 | — | 0.0 |
| | 喜界町 | 0 | 0 | 0 | 0 | — | 26 | 167,135 | 73.8 | 0.1 | 0 | 0 | — | 0.0 |
| | 瀬戸内町 | 0 | 0 | 3 | 115,000 | 174.2 | 24 | 225,729 | 112.6 | 0.1 | 0 | 0 | — | 0.0 |
| | 知名町 | 0 | 0 | 0 | 0 | — | 18 | 202,827 | 99.8 | 0.1 | 1 | 4,798 | — | 0.3 |
| | 大和村 | 0 | 0 | 0 | 0 | — | 0 | 0 | — | 0.0 | 0 | 0 | — | 0.0 |
| | 与論町 | 0 | 0 | 1 | 4,000 | 20.0 | 14 | 97,677 | 87.3 | 0.1 | 0 | 0 | — | 0.0 |
| | 和泊町 | 0 | 0 | 1 | 3,000 | 4.5 | 11 | 113,051 | 41.0 | 0.1 | 4 | 150,846 | — | 8.4 |
| 大島郡計 | 1 | 30,000 | 16 | 335,000 | 97.0 | 185 | 1,819,611 | 86.9 | 1.1 | 8 | 173,748 | — | 9.6 | |
| 合 | 計 | 528 | 5,384,400 | 3,030 | 30,535,343 | 84.2 | 21,031 | 166,334,787 | 94.5 | 100.0 | 220 | 1,802,892 | 161.0 | 100.0 |

(3) 保証種類別保証状況

(単位：件・千円・%)

| 保証種類 | 保証承諾 | | | | | | 保証債務残高 | | | | 代位弁済 | | | |
|-----------------|------------|------------------|--------------|----------------|-------------------|-------------|---------------|--------------------|-------------|--------------|----------------|------------------|--------------|--------------|
| | 当月中 | | | 当月末(28/4~28/9) | | | 当月末 | | | | 当月末(28/4~28/9) | | | |
| | 件数 | 金額 | 前年比 | 件数 | 金額 | 前年比 | 件数 | 金額 | 前年比 | 構成比 | 件数 | 金額 | 前年比 | 構成比 |
| 一般保証 | 93 | 1,436,660 | 55.6 | 501 | 9,275,130 | 77.7 | 3,926 | 52,426,734 | 104.5 | 31.5 | 26 | 251,919 | 179.9 | 14.0 |
| (Fast保証(500含む)) | 0 | 0 | — | 1 | 3,500 | 6.6 | 37 | 187,969 | 55.1 | 0.1 | 0 | 0 | — | 0.0 |
| (根保証) | 0 | 0 | — | 0 | 0 | — | 0 | 0 | — | 0.0 | 0 | 0 | — | 0.0 |
| 環境対策サポート保証 | 2 | 10,000 | 10.5 | 6 | 52,990 | 22.3 | 95 | 1,471,492 | 102.2 | 0.9 | 0 | 0 | — | 0.0 |
| 当座貸越 | 18 | 406,000 | 165.7 | 98 | 1,879,000 | 93.3 | 441 | 8,974,359 | 97.5 | 5.4 | 4 | 77,963 | 198.3 | 4.3 |
| 事業者カードローン | 29 | 161,000 | 102.5 | 169 | 1,013,000 | 139.5 | 694 | 3,643,554 | 108.6 | 2.2 | 2 | 12,739 | 597.6 | 0.7 |
| 事業者カードローン500 | 50 | 171,500 | 74.9 | 308 | 1,026,500 | 98.0 | 1,534 | 4,933,990 | 100.0 | 3.0 | 19 | 46,243 | 159.8 | 2.6 |
| 流動資産担保融資保証 | 0 | 0 | — | 5 | 74,400 | 86.1 | 15 | 300,023 | 68.5 | 0.2 | 0 | 0 | — | 0.0 |
| 中小企業特定社債保証 | 0 | 0 | — | 0 | 0 | — | 17 | 708,000 | 76.6 | 0.4 | 0 | 0 | — | 0.0 |
| 小口零細企業保証 | 0 | 0 | — | 1 | 3,450 | 115.0 | 6 | 17,468 | 100.7 | 0.0 | 0 | 0 | — | 0.0 |
| 経営安定関連保証 | 6 | 199,000 | 132.7 | 41 | 1,470,900 | 105.3 | 555 | 12,839,579 | 88.1 | 7.7 | 13 | 471,570 | 381.9 | 26.2 |
| 長期経営資金 | 0 | 0 | — | 0 | 0 | — | 2 | 7,514 | 30.8 | 0.0 | 0 | 0 | — | 0.0 |
| 経営革新関連保証 | 0 | 0 | — | 0 | 0 | — | 1 | 35,537 | 68.6 | 0.0 | 0 | 0 | — | 0.0 |
| 創業等関連保証 | 0 | 0 | — | 0 | 0 | — | 8 | 27,820 | 52.4 | 0.0 | 0 | 0 | — | 0.0 |
| 創業関連保証 | 4 | 12,000 | 96.0 | 9 | 34,450 | 37.0 | 75 | 289,180 | 107.2 | 0.2 | 2 | 9,606 | — | 0.5 |
| 海外投資関係保証 | 0 | 0 | — | 0 | 0 | — | 1 | 15,452 | 95.9 | 0.0 | 0 | 0 | — | 0.0 |
| 東日本大震災復興緊急保証 | 0 | 0 | — | 0 | 0 | — | 3 | 72,757 | 52.4 | 0.0 | 0 | 0 | — | 0.0 |
| 経営力強化保証 | 1 | 5,600 | 7.0 | 3 | 37,600 | 27.6 | 22 | 354,713 | 102.6 | 0.2 | 0 | 0 | — | 0.0 |
| 継続型短期サポート保証 | 21 | 306,000 | 99.7 | 74 | 950,500 | 109.1 | 122 | 1,639,643 | 111.2 | 1.0 | 0 | 0 | — | 0.0 |
| (金融機関連携型) | 19 | 272,000 | 94.8 | 70 | 881,500 | 103.5 | 118 | 1,554,643 | 105.5 | 0.9 | 0 | 0 | — | 0.0 |
| (税理士等連携型) | 2 | 34,000 | 170.0 | 4 | 69,000 | 345.0 | 4 | 85,000 | — | 0.1 | 0 | 0 | — | 0.0 |
| 金融環境変化対応保証※ | 0 | 0 | — | 0 | 0 | — | 21 | 108,928 | 84.7 | 0.1 | 0 | 0 | — | 0.0 |
| 景気対応緊急保証※ | 0 | 0 | — | 0 | 0 | — | 767 | 8,960,985 | 69.8 | 5.4 | 10 | 137,081 | 71.5 | 7.6 |
| 経営者保証ガイドライン対応保証 | 0 | 0 | — | 1 | 50,000 | 100.0 | 1 | 33,200 | 75.9 | 0.0 | 0 | 0 | — | 0.0 |
| 経営改善サポート保証 | 0 | 0 | — | 0 | 0 | — | 14 | 460,682 | 109.9 | 0.3 | 0 | 0 | — | 0.0 |
| 条件変更改善型借換保証 | 1 | 20,000 | — | 4 | 74,200 | — | 4 | 73,257 | — | 0.0 | 0 | 0 | — | 0.0 |
| 協会制度計 | 225 | 2,727,760 | 70.7 | 1,220 | 15,942,120 | 85.5 | 8,324 | 97,394,866 | 96.6 | 58.6 | 76 | 1,007,121 | 187.7 | 55.9 |
| 中小企業振興資金 | 171 | 1,671,280 | 109.4 | 922 | 8,013,471 | 81.9 | 5,942 | 35,667,142 | 93.0 | 21.4 | 58 | 391,014 | 232.5 | 21.7 |
| 小規模企業活力応援資金 | 5 | 8,460 | 38.7 | 28 | 71,400 | 75.5 | 209 | 402,825 | 96.1 | 0.2 | 2 | 4,007 | 21.6 | 0.2 |
| 特別小口資金 | 0 | 0 | — | 1 | 1,500 | 37.5 | 18 | 13,040 | 51.9 | 0.0 | 0 | 0 | — | 0.0 |
| 創業支援資金 | 5 | 18,550 | 92.8 | 27 | 99,190 | 72.7 | 351 | 988,183 | 86.2 | 0.6 | 6 | 18,504 | 92.0 | 1.0 |
| 新事業チャレンジ資金 | 0 | 0 | — | 2 | 18,000 | 144.0 | 40 | 252,808 | 76.2 | 0.2 | 0 | 0 | — | 0.0 |
| 産業おこし応援資金 | 0 | 0 | — | 0 | 0 | — | 20 | 222,720 | 99.4 | 0.1 | 0 | 0 | — | 0.0 |
| パトタッチ支援資金 | 0 | 0 | — | 0 | 0 | — | 4 | 49,001 | 138.1 | 0.0 | 0 | 0 | — | 0.0 |
| 緊急災害対策資金 | 0 | 0 | — | 0 | 0 | — | 8 | 67,665 | 128.1 | 0.0 | 0 | 0 | — | 0.0 |
| 緊急経営対策資金 | 0 | 0 | — | 1 | 10,000 | 35.7 | 15 | 144,915 | 81.4 | 0.1 | 1 | 5,614 | — | 0.3 |
| セーフティネット対応資金 | 4 | 26,000 | 32.1 | 41 | 417,000 | 160.9 | 412 | 2,200,886 | 82.6 | 1.3 | 7 | 26,403 | 57.9 | 1.5 |
| かこしま共生・協働サポート資金 | 0 | 0 | — | 0 | 0 | — | 1 | 5,620 | 62.4 | 0.0 | 0 | 0 | — | 0.0 |
| 東日本大震災緊急対策資金※ | 0 | 0 | — | 0 | 0 | — | 9 | 77,351 | 72.7 | 0.0 | 0 | 0 | — | 0.0 |
| 経済対策特別資金※ | 0 | 0 | — | 0 | 0 | — | 425 | 1,060,729 | 54.6 | 0.6 | 9 | 36,368 | 249.5 | 2.0 |
| 口蹄疫経営再建支援資金※ | 0 | 0 | — | 0 | 0 | — | 6 | 36,162 | 65.2 | 0.0 | 0 | 0 | — | 0.0 |
| 商店街活性化資金※ | 0 | 0 | — | 0 | 0 | — | 1 | 10,500 | 87.5 | 0.0 | 0 | 0 | — | 0.0 |
| 県制度計 | 185 | 1,724,290 | 102.6 | 1,022 | 8,630,561 | 83.1 | 7,461 | 41,199,549 | 90.5 | 24.8 | 83 | 481,910 | 174.8 | 26.7 |
| 産業振興資金 | 97 | 838,250 | 86.1 | 604 | 5,156,742 | 84.5 | 3,552 | 21,795,766 | 99.1 | 13.1 | 35 | 259,770 | 119.2 | 14.4 |
| 短期事業資金※ | 0 | 0 | — | 1 | 2,000 | 1.6 | 5 | 11,472 | 13.9 | 0.0 | 1 | 2,012 | — | 0.1 |
| 特別小口資金 | 1 | 300 | 12.0 | 3 | 5,100 | 41.8 | 32 | 50,121 | 79.9 | 0.0 | 0 | 0 | — | 0.0 |
| 小規模企業支援資金 | 17 | 57,300 | 58.4 | 129 | 472,320 | 78.8 | 785 | 2,008,163 | 101.6 | 1.2 | 15 | 31,484 | 230.9 | 1.7 |
| 経営安定化資金 | 0 | 0 | — | 15 | 161,500 | 67.6 | 584 | 3,050,853 | 65.2 | 1.8 | 6 | 7,966 | 11.3 | 0.4 |
| 環境配慮促進資金 | 1 | 30,000 | — | 1 | 30,000 | — | 18 | 82,429 | 83.9 | 0.0 | 0 | 0 | — | 0.0 |
| 創業支援資金 | 2 | 6,500 | 36.1 | 34 | 125,000 | 98.6 | 246 | 609,707 | 92.8 | 0.4 | 4 | 12,629 | 228.0 | 0.7 |
| 新事業展開支援資金 | 0 | 0 | — | 1 | 10,000 | 39.2 | 24 | 131,862 | 118.6 | 0.1 | 0 | 0 | — | 0.0 |
| 鹿児島市制度計 | 118 | 932,350 | 77.1 | 788 | 5,962,662 | 82.3 | 5,246 | 27,740,372 | 93.5 | 16.7 | 61 | 313,862 | 102.1 | 17.4 |
| 合計 | 528 | 5,384,400 | 79.8 | 3,030 | 30,535,343 | 84.2 | 21,031 | 166,334,787 | 94.5 | 100.0 | 220 | 1,802,892 | 161.0 | 100.0 |

※の制度は、現在取り扱っておりません。

(4) 業種別保証状況

(単位：件・千円・%)

| 業 種 | 保証承諾 | | | | | | 保証債務残高 | | | | 代位弁済 | | | |
|-------------|------|-----------|-------|----------------|------------|-------|--------|-------------|-------|-------|----------------|-----------|-------|-------|
| | 当月中 | | | 当月末(28/4~28/9) | | | 当月末 | | | | 当月末(28/4~28/9) | | | |
| | 件数 | 金 額 | 前年比 | 件数 | 金 額 | 前年比 | 件数 | 金 額 | 前年比 | 構成比 | 件数 | 金 額 | 前年比 | 構成比 |
| 製 造 業 | 49 | 500,480 | 59.8 | 344 | 3,818,326 | 87.9 | 2,589 | 23,239,428 | 92.3 | 14.0 | 16 | 169,097 | 131.3 | 9.4 |
| 建 設 業 | 175 | 1,890,900 | 72.8 | 896 | 9,242,290 | 73.7 | 5,561 | 46,109,849 | 95.0 | 27.7 | 58 | 757,791 | 298.7 | 42.0 |
| 卸 売 業 | 40 | 561,064 | 86.6 | 245 | 3,787,220 | 84.0 | 1,713 | 19,778,025 | 92.0 | 11.9 | 25 | 272,464 | 77.6 | 15.1 |
| 小 売 業 | 136 | 1,246,890 | 99.1 | 807 | 7,042,030 | 92.5 | 5,602 | 36,355,515 | 96.1 | 21.9 | 88 | 465,836 | 220.5 | 25.8 |
| 運 送 倉 庫 業 | 18 | 318,616 | 167.8 | 93 | 1,383,912 | 109.8 | 675 | 7,556,033 | 94.4 | 4.5 | 3 | 11,254 | 632.9 | 0.6 |
| サ ー ビ ス 業 | 87 | 733,900 | 89.2 | 523 | 4,265,025 | 97.3 | 3,837 | 24,677,045 | 94.9 | 14.8 | 29 | 124,829 | 74.8 | 6.9 |
| 不 動 産 業 | 12 | 81,300 | 30.0 | 65 | 550,510 | 60.7 | 582 | 4,572,298 | 90.4 | 2.7 | 0 | 0 | — | 0.0 |
| そ の 他 の 産 業 | 11 | 51,250 | 40.4 | 57 | 446,030 | 60.6 | 472 | 4,046,593 | 102.2 | 2.4 | 1 | 1,621 | 26.7 | 0.1 |
| 合 計 | 528 | 5,384,400 | 79.8 | 3,030 | 30,535,343 | 84.2 | 21,031 | 166,334,787 | 94.5 | 100.0 | 220 | 1,802,892 | 161.0 | 100.0 |

(5) 金額別保証状況

(単位：件・千円・%)

| 金 額 | 保証承諾 | | | | | |
|-----------|------|-----------|----------------|------------|-------|-------|
| | 当月中 | | 当月末(28/4~28/9) | | | |
| | 件 数 | 金 額 | 件 数 | 金 額 | 前年比 | 構成比 |
| 100万円以下 | 40 | 36,980 | 191 | 177,655 | 96.0 | 0.6 |
| 200万円以下 | 64 | 118,210 | 347 | 634,160 | 94.6 | 2.1 |
| 300万円以下 | 56 | 159,800 | 363 | 1,043,486 | 85.9 | 3.4 |
| 500万円以下 | 114 | 529,800 | 666 | 3,075,080 | 91.9 | 10.1 |
| 1,000万円以下 | 106 | 885,250 | 650 | 5,387,256 | 85.3 | 17.6 |
| 1,500万円以下 | 44 | 583,596 | 247 | 3,286,756 | 91.9 | 10.8 |
| 2,000万円以下 | 37 | 716,600 | 229 | 4,408,586 | 77.3 | 14.4 |
| 3,000万円以下 | 44 | 1,206,500 | 188 | 5,045,800 | 83.9 | 16.5 |
| 5,000万円以下 | 17 | 777,664 | 105 | 4,513,164 | 91.3 | 14.8 |
| 8,000万円以下 | 6 | 370,000 | 40 | 2,589,400 | 66.4 | 8.5 |
| 1億円以下 | 0 | 0 | 4 | 374,000 | 217.4 | 1.2 |
| 2億円以下 | 0 | 0 | 0 | 0 | — | 0.0 |
| 3億円以下 | 0 | 0 | 0 | 0 | — | 0.0 |
| 3億円超 | 0 | 0 | 0 | 0 | — | 0.0 |
| 合 計 | 528 | 5,384,400 | 3,030 | 30,535,343 | 84.2 | 100.0 |
| 1件当平均保証金額 | | 10,198 | | 10,078 | 95.4 | |

(6) 期間別保証状況

(単位：件・千円・%)

| 期 間 | 保証承諾 | | | | | |
|---------------|------|-----------|----------------|------------|-------|-------|
| | 当月中 | | 当月末(28/4~28/9) | | | |
| | 件 数 | 金 額 | 件 数 | 金 額 | 前年比 | 構成比 |
| 3か月以下 | 14 | 73,400 | 50 | 276,500 | 122.2 | 0.9 |
| 6か月以下 | 12 | 115,400 | 78 | 658,180 | 57.0 | 2.2 |
| 1年以下 | 35 | 509,600 | 165 | 2,295,850 | 126.2 | 7.5 |
| 2年以下 | 103 | 729,880 | 601 | 4,146,480 | 95.6 | 13.6 |
| 3年以下 | 23 | 117,150 | 116 | 552,310 | 92.7 | 1.8 |
| 4年以下 | 6 | 17,360 | 40 | 132,800 | 76.7 | 0.4 |
| 5年以下 | 96 | 694,716 | 492 | 3,345,287 | 67.6 | 11.0 |
| 7年以下 | 208 | 2,558,344 | 1,299 | 14,808,166 | 86.9 | 48.5 |
| 10年以下 | 23 | 468,200 | 150 | 3,526,420 | 78.8 | 11.5 |
| 10年超 | 8 | 100,350 | 39 | 793,350 | 52.4 | 2.6 |
| 合 計 | 528 | 5,384,400 | 3,030 | 30,535,343 | 84.2 | 100.0 |
| 1件当平均保証期間(か月) | | 59.2 | | 61.2 | — | — |

(7) 資金使途別保証状況

(単位：件・千円・%)

| 資金使途 | 保証承諾 | | | | | |
|-------------|------|-----------|----------------|------------|------|-------|
| | 当月中 | | 当月末(28/4~28/9) | | | |
| | 件数 | 金額 | 件数 | 金額 | 前年比 | 構成比 |
| 運 転 資 金 | 444 | 4,819,604 | 2,575 | 26,879,721 | 84.8 | 88.0 |
| 設 備 資 金 | 41 | 268,646 | 180 | 1,481,822 | 79.6 | 4.9 |
| 運 転・設 備 資 金 | 43 | 296,150 | 275 | 2,173,800 | 80.0 | 7.1 |
| 合 計 | 528 | 5,384,400 | 3,030 | 30,535,343 | 84.2 | 100.0 |

(8) 新規・継続別保証状況

(単位：件・千円・%)

| 区 分 | 保証承諾 | | | | | |
|-----|------|-----------|----------------|------------|------|-------|
| | 当月中 | | 当月末(28/4~28/9) | | | |
| | 件数 | 金額 | 件数 | 金額 | 前年比 | 構成比 |
| 新 規 | 74 | 292,530 | 411 | 1,839,710 | 84.2 | 6.0 |
| 継 続 | 454 | 5,091,870 | 2,619 | 28,695,633 | 84.2 | 94.0 |
| 合 計 | 528 | 5,384,400 | 3,030 | 30,535,343 | 84.2 | 100.0 |

(9) 担保・無担保別保証状況

(単位：件・千円・%)

| 区 分 | 保証承諾 | | | | | |
|-------|------|-----------|----------------|------------|------|-------|
| | 当月中 | | 当月末(28/4~28/9) | | | |
| | 件数 | 金額 | 件数 | 金額 | 前年比 | 構成比 |
| 担 保 | 55 | 1,004,050 | 301 | 5,594,676 | 76.0 | 18.3 |
| 不 動 産 | 0 | 0 | 5 | 74,400 | 86.1 | 0.2 |
| そ の 他 | 473 | 4,380,350 | 2,724 | 24,866,267 | 86.2 | 81.4 |
| 無 担 保 | 528 | 5,384,400 | 3,030 | 30,535,343 | 84.2 | 100.0 |
| 合 計 | 528 | 5,384,400 | 3,030 | 30,535,343 | 84.2 | 100.0 |

(10) 事故原因別代位弁済状況

(単位：件・千円・%)

| 区 分 | 代位弁済 | | | | | | |
|-------------|------|---------|-------|----------------|-----------|-------|-------|
| | 当月中 | | | 当月末(28/4~28/9) | | | |
| | 件数 | 金額 | 構成比 | 件数 | 金額 | 前年比 | 構成比 |
| 売上・受注の減少 | 13 | 101,463 | 20.2 | 112 | 858,316 | 136.8 | 47.6 |
| 競争激化 | 2 | 46,624 | 9.3 | 16 | 158,888 | 138.2 | 8.8 |
| 取引先の倒産 | 0 | 0 | 0.0 | 0 | 0 | — | 0.0 |
| 回収困難 | 4 | 83,091 | 16.5 | 21 | 218,478 | 323.1 | 12.1 |
| 事業拡張 設備投資過多 | 0 | 0 | 0.0 | 0 | 0 | — | 0.0 |
| 金融困難 | 1 | 22,578 | 4.5 | 8 | 72,528 | 278.1 | 4.0 |
| 経営管理の放漫 | 3 | 105,686 | 21.0 | 9 | 164,854 | 436.0 | 9.1 |
| 災害・事故・その他 | 6 | 83,704 | 16.6 | 23 | 157,179 | 79.2 | 8.7 |
| 保証人事故 | 5 | 41,683 | 8.3 | 10 | 69,497 | 735.1 | 3.9 |
| 不明 | 6 | 17,973 | 3.6 | 21 | 103,152 | 272.8 | 5.7 |
| 合 計 | 40 | 502,803 | 100.0 | 220 | 1,802,892 | 161.0 | 100.0 |

【相談窓口のご案内】

1 保証相談窓口

当協会では、信用保証のご利用に関するご相談をはじめ、制度融資についてのご案内・ご相談や金融面からの経営相談を常時お受けしています。この相談窓口は、保証部と経営支援部に設けておりますので、お気軽にお越しください。

なお、お越しいただく際、決算書等の資料をお持ちいただければ、より具体的なご相談に応じることが可能です。ぜひご利用ください。

お問い合わせ

| | | |
|---------|------|---------------------------|
| 【保証部】 | 電話番号 | 099-223-0271 |
| | 受付時間 | 9:00~17:15(土・日曜日及び祝日は除く。) |
| 【経営支援部】 | 電話番号 | 099-223-0274 |
| | 受付時間 | 9:00~17:15(土・日曜日及び祝日は除く。) |

2 特別相談窓口等

当協会では、取引先の倒産、災害、金融機関の破綻などによって経営の安定に支障を来している中小企業者のために、特別相談窓口等を設置し、ご相談をお受けしています。

平成28年9月末現在、次の特別相談窓口等を設置しています。この特別相談窓口等は保証部と経営支援部に設けてありますので、お気軽にご相談ください。

- 経営改善・資金繰り相談窓口
- 北朝鮮制裁措置に係る特別相談窓口
- 東日本大震災に関する特別相談窓口
- 皮革等相談窓口
- 原材料・エネルギーコスト高対策特別相談窓口
- アフレ脱却等特別相談窓口
- 口永良部島(新岳)噴火に係る災害に関する特別相談窓口
- 賃金水準上昇対策特別相談窓口
- 自動車サプライチェーン等関連中小企業支援対策特別相談窓口(三菱自動車関連)
- 平成28年熊本地震による災害に関する特別相談窓口
- 英国におけるEU残留・離脱を問う国民投票の結果の影響関連相談窓口
- 平成28年台風第16号に係る中小企業者向け金融相談窓口

お問い合わせ

| | | |
|---------|------|---------------------------|
| 【保証部】 | 電話番号 | 099-223-0271 |
| | 受付時間 | 9:00~17:15(土・日曜日及び祝日は除く。) |
| 【経営支援部】 | 電話番号 | 099-223-0274 |
| | 受付時間 | 9:00~17:15(土・日曜日及び祝日は除く。) |

3 経営再生支援相談窓口

当協会では、経営改善や事業再生に関するご相談を常時お受けしています。この相談窓口は、経営支援部に設けておりますので、お気軽にお越しください。

なお、お越しいただく際、決算書等の資料をお持ちいただければ、より具体的なご相談に応じることが可能です。ぜひご利用ください。

お問い合わせ

| | |
|------|---------------------------|
| 電話番号 | 099-223-0274 |
| 受付時間 | 9:00~17:15(土・日曜日及び祝日は除く。) |

4 苦情相談窓口

当協会では、信用保証に関する苦情・質問などのご相談を常時お受けしています。

お客様の声を真摯に受け止め、まごころをこめて対応いたします。

お気軽にご意見やご要望などをお寄せください。

お問い合わせ

| | |
|------|---------------------------|
| 電話番号 | 099-223-0530 |
| 受付時間 | 9:00~17:15(土・日曜日及び祝日は除く。) |