

# 保証月報



許可番号 04かごしま国体承認第1-1号



一步を踏み出す力になりたい

鹿児島県信用保証協会

2023 **5** May

HOSHO GEPPOU KAGOSHIMA



## かごしまのスポット 09 和気公園の藤(霧島市)

和気公園は坂本龍馬夫妻が新婚旅行で訪れたとされる和気神社の隣にあり、「藤の名所」として有名です。23種・約100本の藤は毎年4月中旬～5月上旬にかけて見頃を迎え、色鮮やかに美しく咲き誇ります。紫・白・ピンクの藤の花房が創り出す幻想的な空間は、訪れる多くの見物客を包み込み、魅了します。

巻頭

## 制度改革についてのご案内

改正された県融資制度／改正された協会保証制度

注目記事

- 令和5年度審査担当地区(保証部／経営支援部)
- 令和5年度経営計画の概要
- 「かごしま中小企業ネットワーク経営改善支援連絡会議」の幹事会を開催しました
- ギランティー通信(新入職員特別編)



LINE公式アカウント

最新情報や経営支援に役立つ情報を配信中!

## 制度改正についてのご案内

### Check! 鹿児島県中小企業制度資金の改正について

#### ①SDGsに取り組む中小企業者への保証料率引き下げ

令和4年度に鹿児島県でSDGs登録制度が開始されたことを受け、県融資制度においてSDGs登録制度で登録を受けた中小企業者については、全制度において保証料率が0.1%上乘せ補助となります。

#### ②成長企業応援資金(DX及びカーボンニュートラル関連)の保証料補助率引き上げ

DX及びカーボンニュートラルの実現を重要施策に位置付け、企業の稼ぐ力の向上を図ることから、成長企業応援資金(DX及びカーボンニュートラル関連)の保証料補助率が、0.32%から0.64%に引き上げられました。

#### ③事業再生支援資金の融資対象者拡充

中小企業等経営強化法第31条第2項に規定する認定経営革新等支援機関が経営改善計画策定支援事業(通称:405事業)により策定を支援した事業再生の計画に従って事業再生を行う方も対象になりました。

#### ④事業再生支援資金(感染症対応型)の取扱期間の延長

取扱期間が令和5年3月31日から令和6年3月31日に延長されました。

#### ⑤資金繰り円滑化対策の継続

ア.緊急金融対策の期限を令和5年3月31日から令和6年3月31日に延長

- ・対象資金:「中小企業振興資金」の運転設備資金、「小規模企業活力応援資金」
- ・保証料補助率:0.05%~0.15%(通常保証料補助へ上乘せ)
- ・取扱期間:令和6年3月31日まで

イ.条件変更(融資期間等の延長)の取扱いの延長

条件変更による融資期間及び据置期間の延長については、金融機関と保証機関が協議の上決定した期間まで延長ができる取扱いを、令和4年度までの措置としていたが、現在の経済状況に鑑み、当分の間は、金融機関・保証機関・商工団体等の関係機関が連携して中小企業の経営改善や事業再生を支援する必要があることから、本取扱いを令和5年度末まで1年間延長する。



### Check! 協会制度の改正について

#### 「おもてなし産業応援保証」の改正

本制度以外の資金を借り換えることができるようになりました。

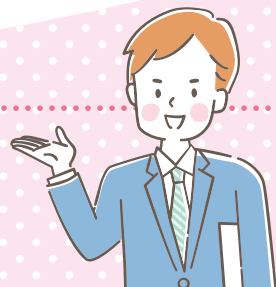

## 令和5年度人事異動及び組織変更について

1 令和5年4月1日付けで下記のとおり人事異動を行いました。

| 新             |                      | 氏名     | 旧             |         | 適用 |
|---------------|----------------------|--------|---------------|---------|----|
| 所属            | 職                    |        | 所属            | 職       |    |
| 総務部           | 次長兼総務課長              | 本田 浩二  | 総務部総務課        | 課長      | 昇任 |
| 保証部           | 次長兼保証第一課長            | 内村 大作  | 経営支援部経営・承継支援課 | 課長      | 昇任 |
| 経営支援部         | 次長兼経営・承継支援課長         | 修行 努   | 保証部保証第一課      | 課長      | 昇任 |
| 総務部総務課        | 主事                   | 柊山 佳穂  |               |         | 新採 |
| 総務部企画情報課      | 課長補佐                 | 橋本 裕美  | 保証部保証事務課      | 考査役     | 昇任 |
| 保証部保証事務課      | 主査                   | 高崎 和也  | 経営支援部創業支援課    | 主査      |    |
| 保証部保証第一課      | 課長補佐                 | 堂満 典子  | 総務部企画情報課      | 課長補佐    |    |
| 保証部保証第一課      | 主事                   | 後藤 雅典  | 保証部保証第二課      | 主事      |    |
| 保証部保証第二課      | 課長補佐                 | 田口 明美  | 保証部保証第一課      | 課長補佐    |    |
| 保証部保証第二課      | 主査                   | 岩元 沙樹  | 経営支援部経営・承継支援課 | 主査      |    |
| 保証部保証第二課      | 主査                   | 厚地 賢人  | 管理部管理課        | 主事      | 昇任 |
| 保証部保証第二課      | 主事                   | 大野 まどか |               |         | 新採 |
| 保証部経営相談班(新設)  | 参事・マネージャー<br>(課長補佐)  | 柚木崎 真吾 | 管理部管理課        | 課長補佐    |    |
| 保証部経営相談班(新設)  | 参事・サブマネージャー<br>(調査役) | 荒木 泰史  | 経営支援部経営・承継支援課 | 主査      | 昇任 |
| 経営支援部経営・承継支援課 | 主査                   | 上原 研二  | 保証部保証第一課      | 主査      |    |
| 経営支援部創業支援課    | 調査役                  | 安村 望   | 総務部           | 参与(調査役) |    |
| 管理部管理課        | 課長補佐                 | 野口 圭介  | 保証部保証第二課      | 課長補佐    |    |
| 管理部管理課        | 考査役                  | 緒方 晃一  | 保証部保証第二課      | 考査役     |    |
| 管理部管理課        | 主査                   | 北園 絵理  | 保証部保証第二課      | 主査      |    |
| 管理部管理課        | 審査役                  | 石野 雄士  | 管理部管理課        | 調査役     | 昇任 |
| 管理部管理課        | 調査役                  | 富吉 洋佑  | 管理部管理課        | 主査      | 昇任 |
| 管理部管理課        | 調査役                  | 味園 奈緒子 | 管理部管理課        | 主査      | 昇任 |
| 総務部総務課        | 主査                   | 下川 床力  | 総務部総務課        | 主事      | 昇任 |

## 2 組織変更について

令和5年度より、ゼロゼロ融資の償還開始が本格化することから、事業者の実情に応じた早め早めの経営支援に取り組んでいくため、保証部に経営相談班を新設し、人員4名(うち2名は嘱託)を配置しました。(経営相談班の関連記事は、10ページにも掲載しております)。

保証部 経営相談班 TEL.099-221-0231 FAX.099-222-1093

## 令和5年度 保証部担当地区一覧



### 〔保証第一課〕

| 担当者  | 鹿児島市                    |                       |             |                  |           |  | 鹿児島市外                              |
|--|-------------------------|-----------------------|-------------|------------------|-----------|--|------------------------------------|
|  | 鹿児島銀行                   | 南日本銀行                 | 鹿児島信用金庫     | 鹿児島相互信用金庫        | 鹿児島興業信用組合 | その他  |                                    |
| <br>堂満 典子   | 本店<br>天文館<br>天神馬場       | 本店<br>天文館<br>城南       | 本店          | 本店<br>上町         | 本店        | 商工中金鹿児島<br>鹿児島みらい 本店   |                                    |
| <br>久見木 聡   | 中央市場<br>高見馬場<br>荒田      | 荒田                    | 高見馬場<br>武之橋 | 高見馬場<br>城南<br>荒田 | 荒田<br>城南  |  | 鹿屋市<br>肝属郡<br>垂水市                  |
| <br>岡本 由紀  | 伊敷<br>西伊敷<br>郡山         | 伊敷                    | 伊敷<br>岡之原   | 城北<br>坂元         | 伊敷        | 鹿児島みらい 伊敷<br>鹿児島みらい 下伊敷<br>鹿児島みらい 花野<br>鹿児島みらい 犬迫<br>鹿児島みらい 小山田<br>鹿児島みらい 小野   | 霧島市                                |
| <br>後藤 雅典 | 吉野                      | 花棚<br>吉野              | 吉野          | 吉野<br>桜島         |           | 三井住友 鹿児島<br>三菱東京UFJ 福岡<br>みずほ 鹿児島<br>県医師信用組合<br>九州労働金庫 鹿児島<br>鹿児島みらい 吉野<br>鹿児島みらい 下田<br>鹿児島みらい 桜島<br>鹿児島みらい 吉田<br>鹿児島みらい 東桜島<br>鹿児島みらい 吉田南 | 始良市<br>湧水町<br>西之表市<br>中種子町<br>南種子町 |
| <br>永原 聖也 | 西田<br>草牟田<br>たてばば<br>上町 | 西田<br>玉里<br>草牟田<br>上町 | 城西<br>上町    | 原良               | 豎馬場       | 奄美大島信用金庫 鹿児島<br>鹿児島みらい 原良<br>鹿児島みらい 草牟田  | 奄美市<br>大島郡<br>大崎町<br>志布志市<br>曾於市   |

商工組合中央金庫については、申込人が鹿児島市以外の場合、申込人の住所地を担当する審査担当者とする。

## 令和5年度 保証部担当地区一覧

### 〔保証第二課〕

| 担当者   | 鹿兒島市                    |                                |                |                              |            |  | 鹿兒島市外                              |
|---|-------------------------|--------------------------------|----------------|------------------------------|------------|--|------------------------------------|
|   | 鹿兒島銀行                   | 南日本銀行                          | 鹿兒島信用金庫        | 鹿兒島相互信用金庫                    | 鹿兒島興業信用組合  | その他  |                                    |
| <br><b>田口 明美</b>   | 谷山<br>卸本町<br>谷山港<br>坂之上 | 谷山<br>卸本町                      | 谷山<br>南栄       | 谷山港<br>南<br>慈眼寺              | 谷山         | 鹿兒島県信用農業<br>協同組合連合会<br>九州信用漁業協同組<br>合連合会鹿兒島統括<br>鹿兒島みらい 福平<br>鹿兒島みらい 谷山<br>鹿兒島みらい 坂之上<br>鹿兒島みらい 西谷山    |                                    |
| <br><b>福留 慶一</b>   | 鴨池<br>真砂<br>紫原<br>東谷山   | 鴨池<br>県庁<br>与次郎ヶ浜<br>紫原<br>東谷山 | 鴨池<br>郡元<br>紫原 | 紫原<br>谷山北                    | 東谷山        | 宮崎銀行 鹿兒島<br>西日本シティ銀行 鹿兒島<br>肥後銀行 鹿兒島<br>福岡銀行 鹿兒島<br>宮崎太陽銀行 鹿兒島<br>熊本銀行 鹿兒島<br>鹿兒島みらい 鴨池新町<br>鹿兒島みらい 郡元 | 伊佐市<br>阿久根市<br>出水市<br>長島町<br>屋久島町  |
| <br><b>岩元 沙樹</b>  | 中央<br>西武町<br>喜入         | 中央<br>桜ヶ丘<br>星ヶ峯<br>喜入         | 武町<br>甲南       | 武町                           | 上武<br>中央駅前 | 宮崎銀行 鹿兒島南<br>宮崎太陽銀行 南鹿兒島<br>鹿兒島みらい 桜ヶ丘<br>鹿兒島みらい 山田<br>鹿兒島みらい 中山<br>鹿兒島みらい 広木<br>鹿兒島みらい 谷山東部           | いちき串木野市<br>薩摩川内市<br>薩摩郡さつま町        |
| <br><b>厚地 賢人</b> | 宇宿<br>笹貫<br>田上<br>松元    | 脇田                             | 脇田<br>田上       | 新栄<br>脇田<br>武岡<br>西郷団地<br>田上 | 脇田<br>真砂   | 鹿兒島みらい 田上  | 日置市<br>指宿市<br>南九州市<br>南さつま市<br>枕崎市 |

## 令和5年度 経営支援部担当地区一覧

〔経営・承継支援課 期中関係分〕

| 担当者   | 鹿児島市   |  |   |  |   | 鹿児島市外   |
|---|--|--|---|--|---|---|
| <br><b>鎌田 良太</b>   | 魚見町<br>希望ヶ丘町<br>郡元町<br>下福元町<br>谷山中央<br>七ツ島<br>光山<br>真砂本町<br>旧喜入町地区 | 宇宿<br>錦江台<br>小松原<br>自由ヶ丘<br>中央港新町<br>南栄<br>平川町<br>南郡元町<br>旧松元町地区 | 小原町<br>皇徳寺台<br>坂之上<br>新栄町<br>中山<br>西谷山<br>広木<br>南新町           | 卸本町<br>向陽<br>桜ヶ丘<br>清和<br>中山町<br>東郡元町<br>星ヶ峯<br>山田町          | 上福元町<br>郡元<br>慈眼寺町<br>谷山港<br>東開町<br>東谷山<br>真砂町<br>和田          |   |
| <br><b>上原 研二</b>   | 伊敷<br>小野町<br>千年<br>玉里団地  | 伊敷台<br>小山田町<br>草牟田<br>玉里町  | 伊敷町<br>坂元町<br>草牟田町<br>西坂元町                                    | 犬迫町<br>下伊敷<br>武<br>明和  | 小野<br>下伊敷町<br>武岡  | 始良市<br>霧島市<br>曾於市                                 |
| <br><b>増田 大輝</b>  | 荒田<br>下荒田<br>与次郎<br>旧桜島町地区   | 上荒田町<br>唐湊   | 鴨池<br>西紫原町  | 鴨池新町<br>日之出町   | 三和町<br>紫原   | 指宿市<br>南九州市<br>南さつま市<br>枕崎市<br>奄美市<br>大島郡<br>鹿児島郡 |
| <br><b>脇 宗一郎</b> | 泉町<br>甲突町<br>新屋敷町<br>平之町   | 上之園町<br>高麗町<br>千日町   | 加治屋町<br>呉服町<br>大黒町  | 錦江町<br>城南町<br>天保山町   | 金生町<br>新町<br>西千石町   | 志布志市<br>鹿屋市<br>垂水市<br>大崎町<br>肝属郡                  |
| <br><b>久保 成和</b> | 岡之原町<br>田上<br>松原町<br>旧郡山町地区  | 川上町<br>田上台<br>緑ヶ丘町<br>旧吉田町地区                                     | 花野光ヶ丘<br>田上町<br>皆与志   | 下田町<br>西伊敷<br>吉野町  | 大明丘<br>東千石町<br>吉野   | 伊佐市<br>阿久根市<br>出水市<br>薩摩川内市<br>さつま町<br>長島町<br>湧水町 |
| <br><b>鮫島 勉</b>  | 池之上町<br>上本町<br>城西<br>西陵<br>樋之口町<br>中町<br>浜町<br>船津町<br>易居町          | 稲荷町<br>祇園之洲町<br>城山<br>大竜町<br>照国町<br>永吉<br>原良<br>堀江町<br>柳町        | 小川町<br>五ヶ別府町<br>城山町<br>薬師<br>常盤<br>南林寺町<br>原良町<br>本港新町<br>山下町 | 春日町<br>清水町<br>新照院町<br>中央町<br>常盤町<br>西田<br>東坂元<br>名山町<br>山之口町 | 上竜尾町<br>下竜尾町<br>住吉町<br>鼓川町<br>長田町<br>西別府町<br>冷水町<br>薬師<br>若葉町 | 日置市<br>いちき串木野市<br>西之表市<br>熊毛郡                     |

# Information

—お知らせ—

## 令和5年度 経営支援部担当地区一覧

〔経営・承継支援課 新規申込関係分〕

| 担当者  | 地区  | 鹿児島市   |       |      |       |       | 鹿児島市外 |
|--|---|--------|-------|------|-------|-------|-------|
|  <p>鎌田 良太</p>   | 魚見町   | 宇宿     | 小原町   | 卸本町  | 上福元町  |       |       |
|  | 希望ヶ丘町   | 錦江台    | 皇徳寺台  | 向陽   | 郡元    |       |       |
|  | 郡元町   | 小松原    | 坂之上   | 桜ヶ丘  | 慈眼寺町  |       |       |
|  | 下福元町  | 自由ヶ丘   | 城西    | 城山   | 城山町   |       |       |
|  | 新栄町   | 新照院町   | 西陵    | 清和   | 鷹師    |       |       |
|  | 谷山港   | 谷山中央   | 中央港新町 | 中山   | 中山町   |       |       |
|  | 照国町   | 東開町    | 常盤    | 常盤町  | 永吉    |       |       |
|  | 七ツ島   | 南栄     | 西谷山   | 西田   | 原良    |       |       |
|  | 原良町   | 東郡元町   | 東谷山   | 光山   | 平川町   |       |       |
|  | 広木  | 星ヶ峯    | 真砂町   | 真砂本町 | 南郡元町  |       |       |
|  | 南新町   | 薬師     | 山田町   | 和田   |       |       |       |
|  | 旧喜入町地区  | 旧松元町地区 |       |      |       |       |       |
|  |  <p>上原 研二</p> | 伊敷     | 伊敷台   | 伊敷町  | 犬迫町   | 岡之原町  | 始良市   |
|  |   | 小野     | 小野町   | 川上町  | 花野光ヶ丘 | 小山田町  | 霧島市   |
| 坂元町  |   | 下伊敷    | 下伊敷町  | 千年   | 草牟田   | 伊佐市   |       |
| 草牟田町   |   | 武      | 武岡    | 玉里団地 | 玉里町   | 阿久根市  |       |
| 西伊敷  |   | 西坂元町   | 西別府町  | 東千石町 | 松原町   | 出水市   |       |
| 緑ヶ丘町   |   | 皆与志    | 明和    |      |       | 曾於市   |       |
| 旧郡山町地区   |   | 旧吉田町地区 |       |      |       | さつま町  |       |
|  |   |        |       |      |       | 長島町   |       |
|  |   |        |       |      |       | 湧水町   |       |
|  |   |        |       |      |       |       |       |
|  <p>増田 大輝</p> | 荒田  | 池之上町   | 稲荷町   | 上荒田町 | 小川町   | 指宿市   |       |
|  | 春日町   | 上竜尾町   | 上本町   | 鴨池   | 鴨池新町  | 南九州市  |       |
|  | 祇園之洲町   | 五ヶ別府町  | 三和町   | 清水町  | 下荒田   | 南さつま市 |       |
|  | 下竜尾町  | 住吉町    | 大竜町   | 中央町  | 鼓川町   | 枕崎市   |       |
|  | 唐湊  | 長田町    | 西紫原町  | 浜町   | 東坂元   | 奄美市   |       |
|  | 日之出町  | 冷水町    | 紫原    | 与次郎  |       | 大島郡   |       |
|  | 旧桜島町地区  |        |       |      |       | 鹿児島郡  |       |
|  |   |        |       |      |       |       |       |
|  |   |        |       |      |       |       |       |
|  |   |        |       |      |       |       |       |
|  <p>脇 宗一郎</p> | 泉町  | 上之園町   | 加治屋町  | 錦江町  | 金生町   | 志布志市  |       |
|  | 甲突町   | 高麗町    | 呉服町   | 下田町  | 城南町   | 鹿屋市   |       |
|  | 新町  | 新屋敷町   | 千日町   | 大黒町  | 大明丘   | 垂水市   |       |
|  | 田上  | 田上台    | 田上町   | 樋之口町 | 天保山町  | 大崎町   |       |
|  | 中町  | 南林寺町   | 西千石町  | 平之町  | 船津町   | 肝属郡   |       |
|  | 堀江町   | 本港新町   | 名山町   | 易居町  | 柳町    |       |       |
|  | 山下町   | 山之口町   | 吉野町   | 吉野   | 若葉町   |       |       |
|  |   |        |       |      |       |       |       |
|  |   |        |       |      |       |       |       |
|  |   |        |       |      |       |       |       |

# Information

—お知らせ—

## 令和5年度 経営支援部担当地区一覧

### 〔創業支援課〕

| 担当者   | 地区  | 鹿児島市   |        |        |       |         | 鹿児島市外 |
|---|---|--------|--------|--------|-------|---------|-------|
| <br>平田 衆一郎 | 荒田  | 上荒田町   | 上之園町   | 魚見町    | 宇宿    | 阿久根市    |       |
|   | 小原町   | 卸本町    | 上福元町   | 鴨池     | 鴨池新町  | 出水市     |       |
|   | 希望ヶ丘町   | 錦江台    | 皇徳寺台   | 向陽     | 郡元    | 薩摩川内市   |       |
|   | 郡元町   | 五ヶ別府町  | 小松原    | 坂之上    | 桜ヶ丘   | いちき串木野市 |       |
|   | 三和町   | 慈眼寺町   | 下荒田    | 下福元町   | 自由ヶ丘  | 伊佐市     |       |
|   | 新栄町   | 西陵     | 清和     | 田上     | 田上台   | 日置市     |       |
|   | 田上町   | 武      | 谷山港    | 谷山中央   | 中央港新町 | 指宿市     |       |
|   | 中央町   | 中山     | 中山町    | 天保山町   | 東開町   | 枕崎市     |       |
|   | 唐湊  | 七ツ島    | 南栄     | 西谷山    | 西別府町  | 南九州市    |       |
|   | 西紫原町  | 東郡元町   | 東谷山    | 光山     | 日之出町  | 南さつま市   |       |
|   | 平川町   | 広木     | 星ヶ峯    | 真砂町    | 真砂本町  | 西之表市    |       |
|   | 南郡元町  | 南新町    | 紫原     | 山田町    | 与次郎   | さつま町    |       |
|   | 和田  |        |        |        |       | 長島町     |       |
|   | 旧松元町地区  | 旧喜入町地区 |        |        |       | 湧水町     |       |
|   |   |        |        |        |       | 熊毛郡     |       |
|   | <br>安村 望 | 池之上町   | 伊敷     | 伊敷台    | 伊敷町   | 泉町      | 始良市   |
|   |   | 稲荷町    | 犬迫町    | 岡之原町   | 小川町   | 小野      | 霧島市   |
| 小野町   |   | 加治屋町   | 春日町    | 上竜尾町   | 上本町   | 鹿屋市     |       |
| 川上町   |   | 祇園之洲町  | 錦江町    | 金生町    | 花野光ヶ丘 | 垂水市     |       |
| 甲突町   |   | 高麗町    | 呉服町    | 小山田町   | 坂元町   | 志布志市    |       |
| 清水町   |   | 下伊敷    | 下伊敷町   | 下田町    | 下竜尾町  | 曾於市     |       |
| 城西  |   | 城南町    | 城山     | 城山町    | 新照院町  | 大崎町     |       |
| 新町  |   | 新屋敷町   | 住吉町    | 千日町    | 千年    | 奄美市     |       |
| 草牟田   |   | 草牟田町   | 大黒町    | 大明丘    | 大竜町   | 肝属郡     |       |
| 鷹師  |   | 武岡     | 玉里団地   | 玉里町    | 鼓川町   | 鹿児島郡    |       |
| 樋之口町  |   | 照国町    | 常盤     | 常盤町    | 長田町   | 大島郡     |       |
| 中町  |   | 永吉     | 南林寺町   | 西伊敷    | 西坂元町  |         |       |
| 西千石町  |   | 西田     | 浜町     | 原良     | 原良町   |         |       |
| 東坂元   |   | 東千石町   | 冷水町    | 平之町    | 船津町   |         |       |
| 堀江町   |   | 本港新町   | 松原町    | 緑ヶ丘町   | 皆与志   |         |       |
| 名山町   |   | 明和     | 薬師     | 易居町    | 柳町    |         |       |
| 山下町   |   | 山之口町   | 吉野町    | 吉野     | 若葉町   |         |       |
| 旧郡山町地区  |   | 旧桜島町地区 | 旧吉田町地区 | 旧吉田町地区 |       |         |       |



## 令和5年度経営計画の概要

第6次事業計画に基づき、令和5年度の経営計画を策定しました。

当協会は、県内の経済動向や中小企業者等を取り巻く環境等を踏まえ、業務運営方針を次のとおり掲げ、中小企業者等の資金繰り支援、経営改善、事業再生等の各種支援をより一層推進してまいります。

### 1 業務運営方針

#### 1 新型コロナ等の影響を踏まえた資金繰り支援

新型コロナ等による影響を受けた中小企業者等を支援するため、債務の返済負担の軽減を図りつつ新たな資金需要に対応する「伴走支援型特別保証制度」等の国・自治体による政策保証や当協会独自の保証制度を活用し、中小企業者等の安定的な資金繰りを支援する。

また、コロナ関連保証に係るモニタリング報告書を活用し、企業訪問等を通じてその経営状況の把握に努め、必要に応じてプッシュ型支援を行う等、金融機関や関係機関との連携のもと、適切な経営支援を行う。

#### 2 保証利用の推進

中小企業者等の資金繰りの円滑化、経営課題の解決等に対応するため、引き続き自治体による制度資金や「おもてなし産業応援保証」などの協会制度の利用推進を図るとともに、個々の実情に応じたきめ細かな対応に努める。

また、保証審査にあたっては、的確でスピーディな処理に努めるとともに、徴求書類や事務手続きの見直しによる利便性向上を図る。

さらに、経営者保証を不要とする保証への取組についても、「経営者保証改革プログラム」の趣旨を踏まえ、改めて「経営者保証ガイドライン」の適切な運用を図る。

#### 3 中小企業者等の経営改善・収益力改善のための金融機関等との連携強化

中小企業者等の経営改善・収益力改善を促すには、個々の実態把握が重要であることから、金融機関等との対話を通じて、連携・協力体制の構築に取り組むとともに、金融機関等との連携推進保証制度の活用を図る。

#### 4 早期の経営改善支援への取組強化

ゼロゼロ融資等の返済財源を十分に確保できない恐れのある中小企業者等に対する資金繰り支援や本業支援を強化するため、県の中小企業支援ネットワーク内に「経営改善支援連絡会議」を新設し、当協会が事務局となって関係機関と連携・協働しながら、早い段階からの金融支援、経営改善支援に取り組む。

併せて、既に借入条件の変更を行っている中小企業者等に対しては、企業訪問等を通じて、業況、経営課題等の実態把握を行うとともに、適切な経営支援に努める。

また、新型コロナ禍の長期化等により、借入条件の変更に係る申込が増えることが見込まれることから弾力的な対応に努める。

## 5 経営支援・事業再生支援等の充実・強化

地域経済の活性化に資するため、新たに創設された経営者保証を不要とする全国統一の保証制度「スタートアップ創出促進保証（SSS保証）」等の創業に係る保証制度の利用推進や創業後のフォローアップ等を含めたスタートアップ支援、事業再生計画等に基づいた資金調達支援、事業承継特別保証制度の活用等、個々の中小企業者等のライフステージにおける様々な局面に即した経営支援に努める。

## 6 適時・的確な代位弁済の履行

金融機関との連携のもと、債権保全等適切な措置と進捗管理の徹底により、適時・的確な代位弁済の履行に取り組む。

## 7 効率的な求償権の管理・回収等

不動産担保が減少する一方で、法的整理による債務整理案件の増加等、求償権の回収は厳しい状況にあることから、個々の状況に即応した効率的かつ効果的な管理回収に努め、回収の最大化を図る。

また、代位弁済後も事業を継続し、再生の可能性が見込まれる事業者に対しては、事業再生に向けた支援に取り組む。

## 8 安定的かつ効率的な協会経営及びリスク管理体制の確立に向けた取組並びに地方創生等への貢献

中小企業者等や関係機関から信頼される組織として、公的使命と社会的責任を果たしていくため、役職員が基本理念等を十分に意識しながら行動していく。

また、引き続き人材育成や働きやすい職場環境の整備、デジタル化の推進や各種業務の効率化、コンプライアンス態勢の充実・強化、リスク管理体制の確立など、安定的かつ効率的な協会運営に努める。

さらに、中小企業者等や関係機関に信用保証制度の仕組みや役割等について理解を深めてもらうため、様々な広報媒体を用いた積極的な情報発信に取り組むとともに、地域により深く根ざし、公的な役割を果たしていくため、地方創生等への貢献にも努める。

## 2 事業計画額

保証承諾

810億円

期末保証  
債務残高

2,490億円

代位弁済

38億円

実際回収

5億2千万円

## かごしま中小企業支援ネットワーク経営改善支援 連絡会議の幹事会を開催しました

令和5年4月12日(水)に当協会6階大会議室において、「かごしま中小企業支援ネットワーク 経営改善支援連絡会議」の幹事会が開催されました。

「経営改善支援連絡会議」は、県内金融機関や支援機関、土業団体などで構成する「かごしま中小企業支援ネットワーク」(事務局：鹿児島県中小企業支援課)内に令和5年4月1日付けで新設されました。地元金融機関や土業団体などが、経営改善の必要な中小企業者への支援策などを協議・支援する新たな取組として設置されたもので、当協会の保証部経営相談班が事務局を務めます。

会議には、県内に本店を有する金融機関及び鹿児島県中小企業活性化協議会に出席いただいたほか、オブザーバーとして鹿児島県にも参加いただきました。

初回となる今回の幹事会では、事務局である当協会経営相談班から令和5年度スケジュールや、個別支援対象先への具体的な支援フローについて説明がなされたほか、出席者との意見交換を行いました。

### 【幹事会での協議内容】

- (1) 経営改善支援連絡会議の設置について
- (2) 経営改善支援連絡会議の令和5年度のスケジュールと具体的な進め方について
- (3) その他意見交換など



- 1 幹事会の様子
- 2 幹事会開催にあたり挨拶をおこなう西園保証部長(右上)
- 3 経営相談班(事務局)のメンバー(右下)

## 日本政策金融公庫九州沖縄保険業務推進室との 意見交換会の実施について

令和5年4月5日(水)に当協会6階中会議室において、日本政策金融公庫九州沖縄保険業務推進室との意見交換会を行いました。

九州沖縄保険業務推進室室長含め3名の方にお越しいただき、当協会職員との意見交換が行われました。



意見交換会の様子

## 中小企業金融制度に係る市町村担当者研修会への 講師派遣について

令和5年4月12日(水)鹿児島県商工労働水産部中小企業支援課が主催した「市町村担当者研修会」に当協会職員が講師として参加しました。

研修会では信用保証制度について説明を行いました。



研修会にて説明する当協会職員

## 保証実績～令和4年度

### － 保証承諾、代位弁済がともに増加、保証債務残高は横ばい推移 －

令和4年度の保証承諾は、年度当初は低調に推移しましたが、6月末に県制度「原油・原材料高騰等対策特別資金」が創設された以後、同資金への申込が増加しました。3月末の承諾実績は5,097件53,579百万円と、事業計画額を達成しました(金額対前年比107.4%,計画比119.1%)。

保証債務残高は令和3年5月の301,761百万円をピークに、その後はゆるやかに減少していましたが、令和4年度は2,800億円前後で横ばい推移しました。ゼロゼロ融資の本格償還前であることに加え、6月末に創設された県制度の利用が進み、ほぼ前年度末並となりました(金額対前年同期比99.3%)。

代位弁済金額は前年に比べ、件数・金額ともに増加しましたが、計画比では下回っています(金額対前年比178.0%,計画比76.0%)。(17頁 令和5年3月の事業概況参照)

(単位:件・百万円・%)

| 項目     | 計画額    | 実績     |         | 前年比   |       | 計画比   |
|--------|--------|--------|---------|-------|-------|-------|
|        |        | 件数     | 金額      | 件数    | 金額    | 金額    |
| 保証承諾   | 45,000 | 5,097  | 53,579  | 119.9 | 107.4 | 119.1 |
| 保証債務残高 | —      | 27,838 | 281,820 | 102.6 | 99.3  | —     |
| 代位弁済   | 3,200  | 316    | 2,432   | 167.2 | 178.1 | 76.0  |

### ★各種保証承諾の状況

【保証制度別保証承諾金額】(単位:百万円)

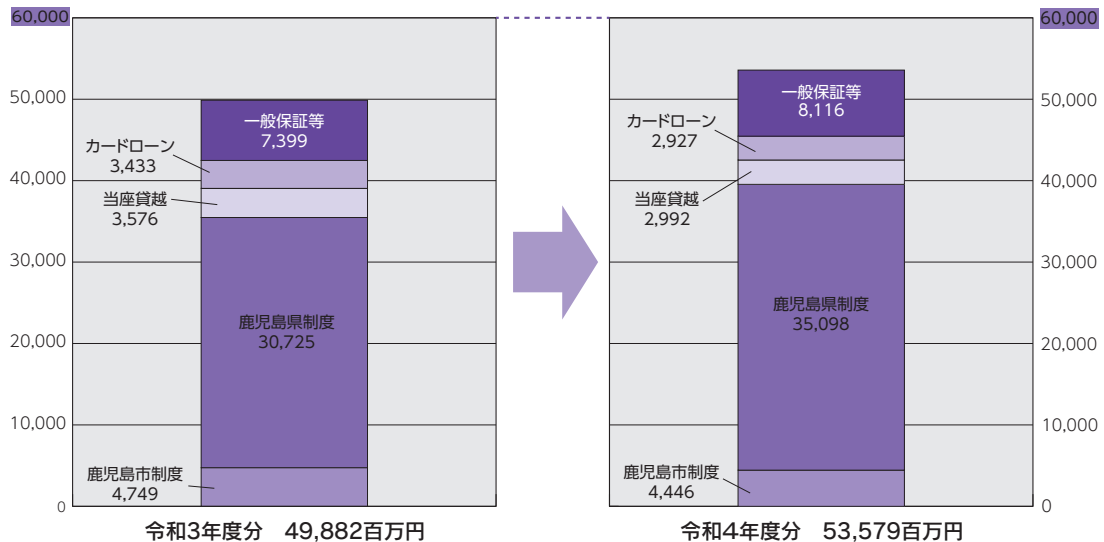

【保証制度別保証承諾金額(10億円超の保証制度)】(単位:件・百万円・%)

| 制度区分 | 保証制度                | 実績    |        | 構成比    |        |
|------|---------------------|-------|--------|--------|--------|
|      |                     | 件数    | 金額     | 件数     | 金額     |
| 鹿児島県 | 原油・原材料高騰等対策特別資金     | 2,047 | 25,184 | 40.2%  | 47.0%  |
| 鹿児島県 | 鹿児島県中小企業振興資金        | 794   | 6,916  | 15.6%  | 12.9%  |
| 鹿児島市 | 鹿児島市産業振興資金          | 472   | 3,479  | 9.3%   | 6.5%   |
| 協会   | 当座貸越(貸付専用型)根保証      | 152   | 2,992  | 3.0%   | 5.6%   |
| 協会   | 一般保証                | 207   | 2,848  | 4.1%   | 5.3%   |
| 協会   | 連携推進保証              | 68    | 1,975  | 1.3%   | 3.7%   |
| 鹿児島県 | 伴走支援型借換支援資金         | 59    | 1,714  | 1.2%   | 3.2%   |
| 協会   | 事業者カードローン当座貸越根保証    | 217   | 1,465  | 4.3%   | 2.7%   |
| 協会   | 事業者カードローン700当座貸越根保証 | 445   | 1,463  | 8.7%   | 2.7%   |
| —    | その他の保証制度            | 636   | 5,544  | 12.5%  | 10.3%  |
| 合計   |                     | 5,097 | 53,579 | 100.0% | 100.0% |

制度別では、6月末に創設された県制度「原油・原材料高騰等対策特別資金」が制度の特徴(保証料年0%、当初1年間実質無利子)から多く利用され、鹿児島県制度の利用が増加しました(3年度シェア61.6%⇒4年度シェア65.5%)。(20～21頁保証種類別保証状況参照)

【金融機関別保証承諾金額】(単位:百万円, 件)

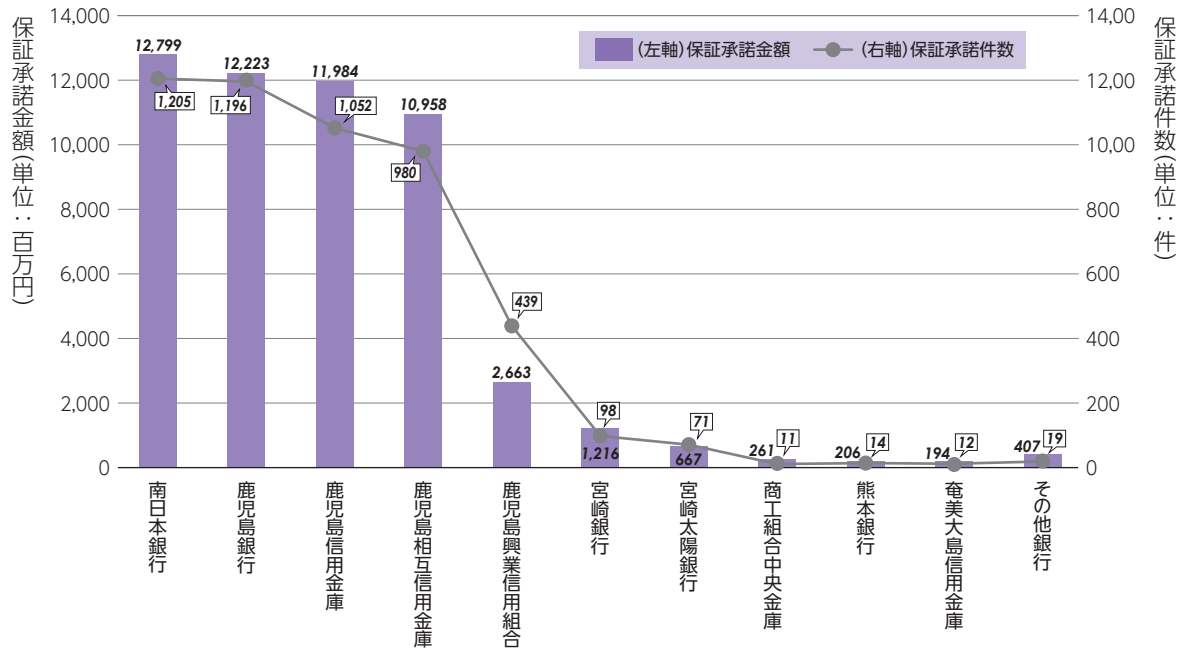

【金融機関群別保証承諾金額の構成比】(単位:%)

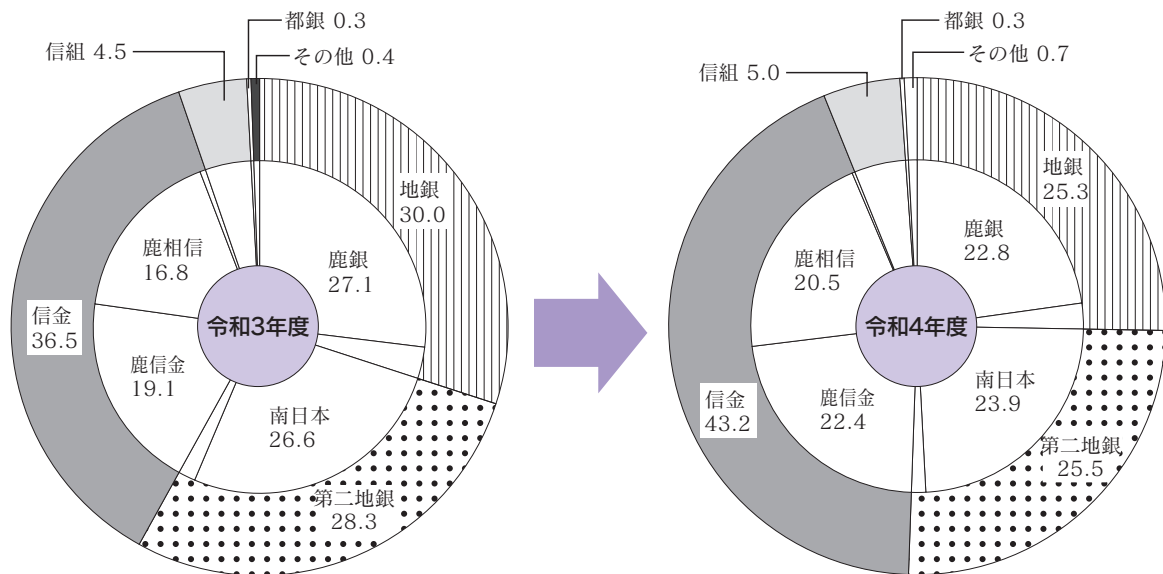

金融機関群別の保証承諾を前年と比較すると、地銀25.3%(対前年▲4.7%)と第二地銀25.5%(同▲2.8%)の構成比が下落した一方で、信用金庫が43.2%(対前年+6.7%)に伸ばしました。

(18頁 金融機関別保証状況参照)

【業種別保証承諾金額(大分類)】(単位:百万円)

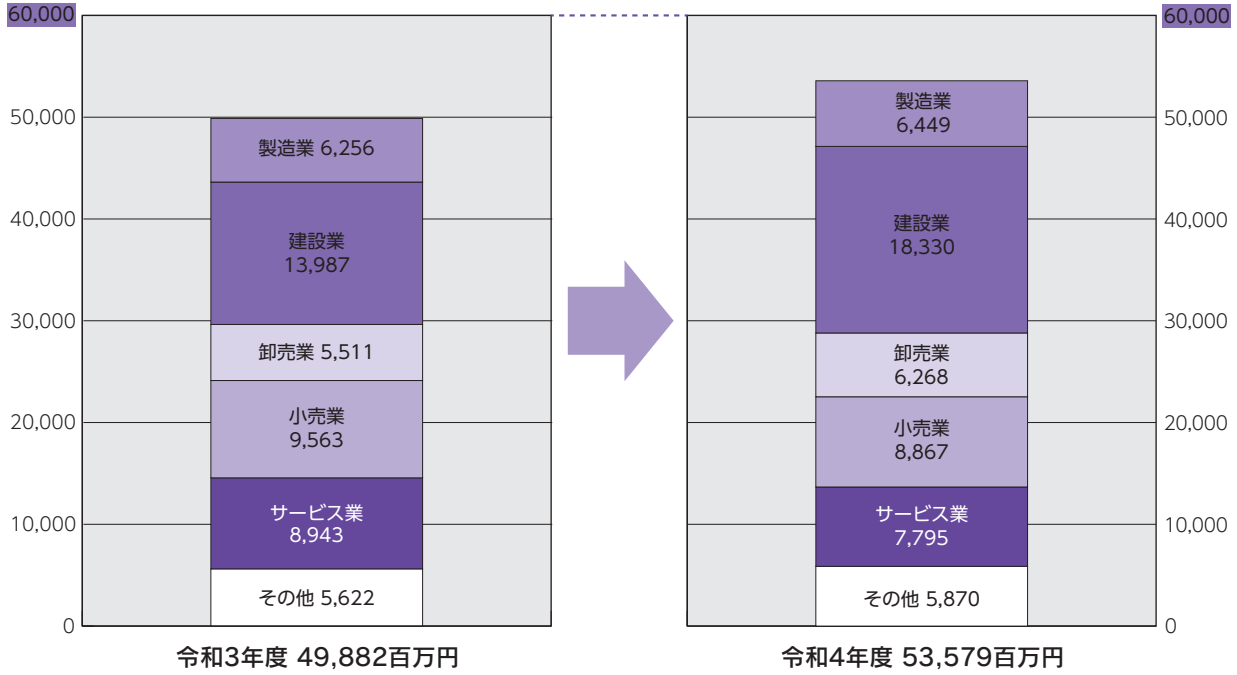

【業種別保証承諾金額(小分類, 利用の多い業種)】(単位:百万円, 件)

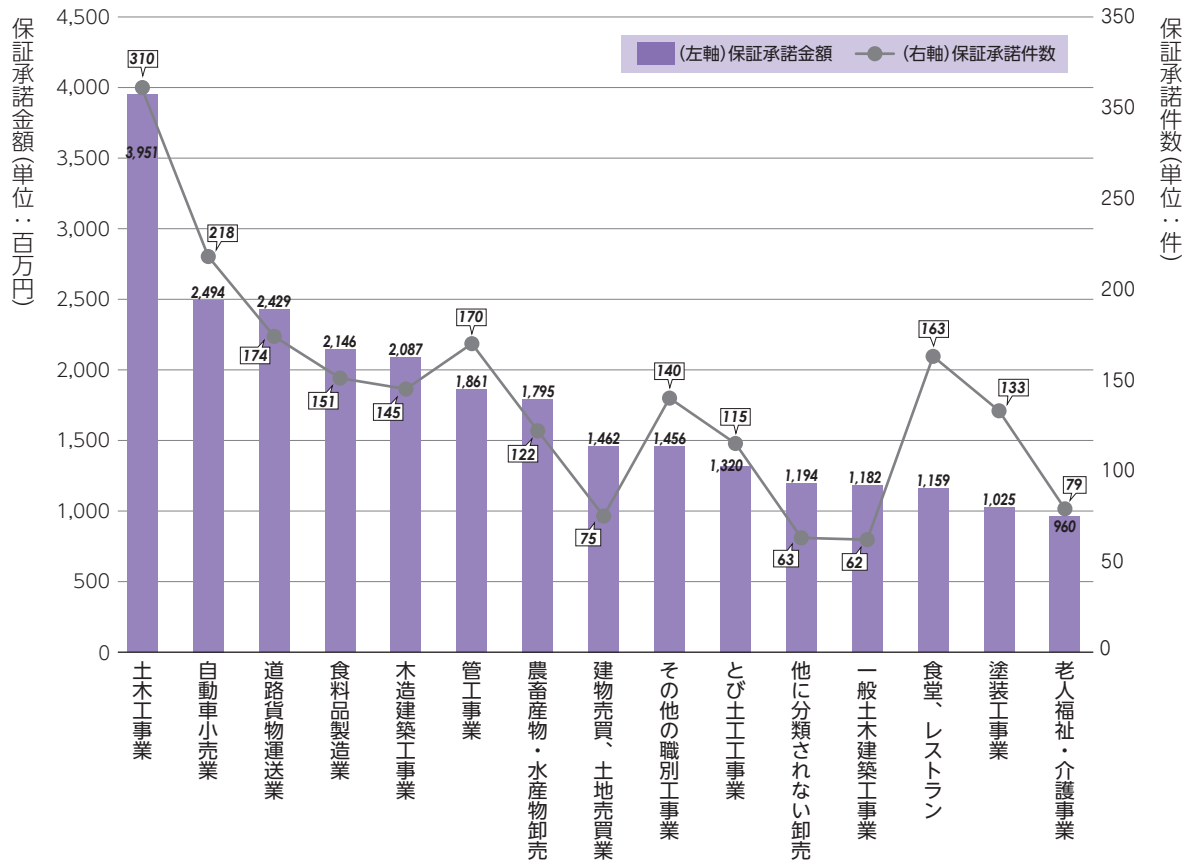

業種別で見ると、保証承諾金額は土木工事業、自動車小売業、道路貨物運送業が上位を占めました。保証承諾件数は土木工事業、自動車小売業、管工事業が上位を占める結果となりました。

【市町村別保証承諾金額(利用の多い地域)】(単位:百万円, 数)

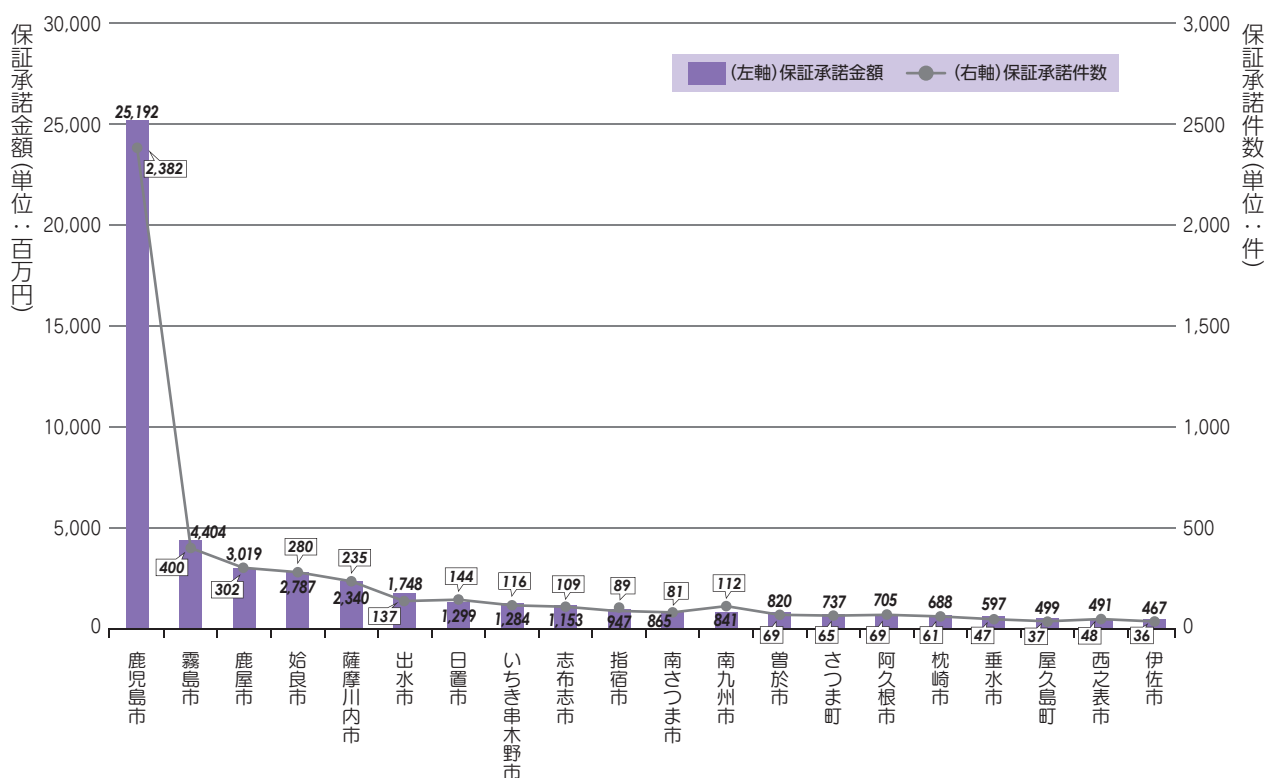

鹿児島市の事業者の利用割合が最も多く、件数で全体の46.7%、金額で同47.0%を占めました。

【新規・継続別保証承諾金額】(単位:件数、百万円(構成比))

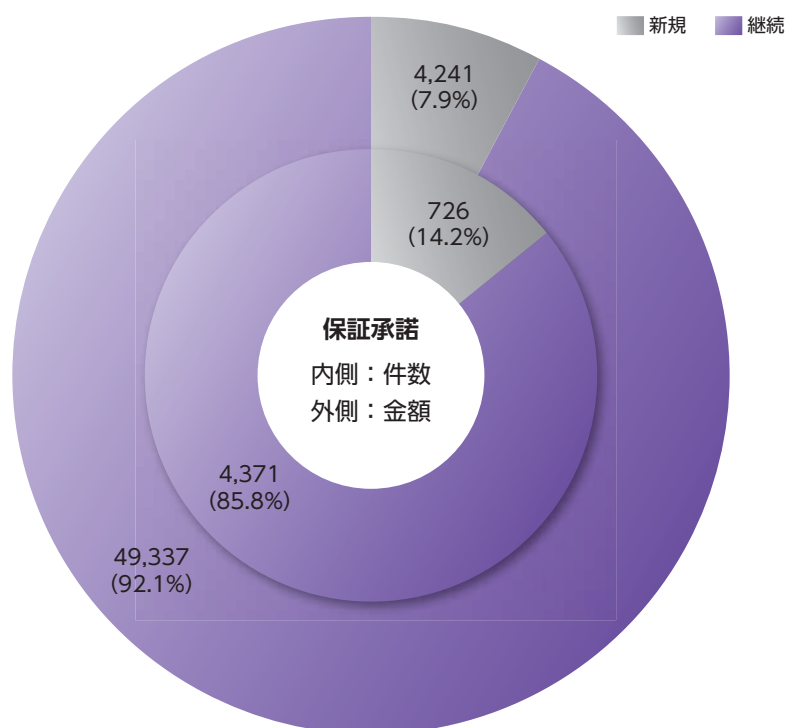

新規利用先は、件数726件(全体の約8%)、金額で4,241百万円(同14.2%)となりました。



中小企業者等の安定的な資金調達を支援し、県内経済の活性化や成長発展のため、一層のご協力と信用保証のご利用をお願いいたします。

### 1 営業店別保証承諾額(今年度累計)

#### (1)金融機関営業店別 BEST20

| 順位 | 金融機関名     |       | 保証承諾額 |         |
|----|-----------|-------|-------|---------|
|    | 機関        | 営業店   | 件数    | 金額(千円)  |
| 1  | 南日本銀行     | 本店    | 63    | 854,000 |
| 2  | 鹿児島銀行     | 国分支店  | 63    | 735,500 |
| 3  | 鹿児島銀行     | 本店    | 49    | 713,200 |
| 4  | 鹿児島銀行     | 伊敷支店  | 56    | 709,800 |
| 5  | 鹿児島信用金庫   | 谷山支店  | 69    | 707,700 |
| 6  | 南日本銀行     | 鹿屋支店  | 51    | 685,890 |
| 7  | 鹿児島信用金庫   | 本店    | 59    | 647,260 |
| 8  | 鹿児島信用金庫   | 鹿屋支店  | 55    | 642,500 |
| 9  | 鹿児島信用金庫   | 国分支店  | 57    | 631,810 |
| 10 | 南日本銀行     | 国分支店  | 62    | 629,900 |
| 11 | 南日本銀行     | 伊敷支店  | 40    | 609,000 |
| 12 | 鹿児島信用金庫   | 伊敷支店  | 36    | 597,944 |
| 13 | 南日本銀行     | 東谷山支店 | 46    | 573,000 |
| 14 | 鹿児島相互信用金庫 | 南支店   | 40    | 567,600 |
| 15 | 鹿児島相互信用金庫 | 大小路支店 | 45    | 538,400 |
| 16 | 鹿児島銀行     | 始良支店  | 58    | 526,510 |
| 17 | 南日本銀行     | 卸本町支店 | 32    | 521,800 |
| 18 | 鹿児島相互信用金庫 | 荒田支店  | 32    | 514,000 |
| 19 | 鹿児島信用金庫   | 城西支店  | 37    | 513,190 |
| 20 | 鹿児島銀行     | 串木野支店 | 43    | 509,200 |

#### (2)商工団体別 BEST10

| 順位 | 商工団体名        | 保証承諾額 |         |
|----|--------------|-------|---------|
|    |              | 件数    | 金額(千円)  |
| 1  | 出水商工会議所      | 43    | 443,700 |
| 2  | 霧島商工会議所      | 33    | 339,100 |
| 3  | 霧島市商工会隼人本所   | 27    | 198,000 |
| 4  | 伊佐市商工会大口本所   | 20    | 161,100 |
| 5  | 鶴の町商工会高尾野本所  | 13    | 93,300  |
| 6  | 志布志市商工会志布志本所 | 5     | 58,250  |
| 7  | 湧水町商工会栗野本所   | 2     | 45,500  |
| 8  | 阿久根商工会議所     | 7     | 41,700  |
| 9  | 川内商工会議所      | 7     | 36,500  |
| 10 | 始良市商工会始良本所   | 8     | 30,500  |



### 2 金融機関営業店別保証債務残高伸長率(前年度末比)BEST10

#### (1)前年度末保証債務残高5億円超グループ

| 順位 | 金融機関名     |        | 保証債務残高 |           |
|----|-----------|--------|--------|-----------|
|    | 機関        | 営業店    | 伸長率(%) | 金額(千円)    |
| 1  | 鹿児島信用金庫   | 谷山支店   | 138.7  | 2,750,129 |
| 2  | 鹿児島信用金庫   | 出水支店   | 131.0  | 1,270,655 |
| 3  | 鹿児島銀行     | 天文館支店  | 130.6  | 811,347   |
| 4  | 鹿児島銀行     | 高見馬場支店 | 124.4  | 5,595,006 |
| 5  | 鹿児島銀行     | 加治木支店  | 122.2  | 1,278,546 |
| 6  | 鹿児島銀行     | 岩川支店   | 120.3  | 601,894   |
| 7  | 鹿児島銀行     | 串木野支店  | 118.5  | 1,807,839 |
| 8  | 鹿児島信用金庫   | 始良支店   | 116.8  | 1,140,874 |
| 9  | 鹿児島相互信用金庫 | 高山支店   | 116.2  | 943,546   |
| 10 | 南日本銀行     | 宮之城支店  | 115.3  | 902,820   |

#### (2)前年度末保証債務残高1億円超5億円未満グループ

| 順位 | 金融機関名     |       | 保証債務残高 |         |
|----|-----------|-------|--------|---------|
|    | 機関        | 営業店   | 伸長率(%) | 金額(千円)  |
| 1  | 鹿児島興業信用組合 | 志布志支店 | 141.1  | 360,464 |
| 2  | 鹿児島銀行     | 垂水支店  | 119.3  | 321,644 |
| 3  | 鹿児島信用金庫   | 志布志支店 | 116.7  | 566,195 |
| 4  | 南日本銀行     | 甞島支店  | 113.7  | 206,425 |
| 5  | 南日本銀行     | 下甞支店  | 112.5  | 180,683 |
| 6  | 鹿児島興業信用組合 | 西原支店  | 111.5  | 314,949 |
| 7  | 鹿児島銀行     | 西田支店  | 108.1  | 451,857 |
| 8  | 南日本銀行     | 玉里支店  | 108.0  | 461,721 |
| 9  | 奄美大島信用金庫  | 喜界支店  | 104.1  | 236,101 |
| 10 | 奄美大島信用金庫  | 瀬戸内支店 | 104.1  | 369,877 |

## 1 事業概況

(単位：件・千円・%)

| 当月中        |                  |              |              | 項目          | 当月末           |                    |              |              |
|------------|------------------|--------------|--------------|-------------|---------------|--------------------|--------------|--------------|
| 件数         | 金額               | 前年比          |              |             | 件数            | 金額                 | 前年比          |              |
|            |                  | 件数           | 金額           |             |               |                    | 件数           | 金額           |
| 662        | 7,363,590        | 205.6        | 207.2        | 保証申込        | 5,801         | 63,760,225         | 149.9        | 161.7        |
| 62         | 695,000          | 131.9        | 153.4        | 申込取消        | 541           | 5,927,580          | 89.4         | 77.9         |
| <b>501</b> | <b>5,609,130</b> | <b>177.0</b> | <b>189.6</b> | <b>保証承諾</b> | <b>5,097</b>  | <b>53,578,602</b>  | <b>119.9</b> | <b>107.4</b> |
| 425        | 5,379,664        | 116.4        | 116.3        | 償還          | 3,898         | 50,922,282         | 81.5         | 76.0         |
| —          | —                | —            | —            | 保証債務残高      | <b>27,838</b> | <b>281,819,976</b> | <b>102.6</b> | <b>99.3</b>  |
| <b>50</b>  | <b>390,065</b>   | <b>208.3</b> | <b>220.8</b> | <b>代位弁済</b> | <b>316</b>    | <b>2,432,423</b>   | <b>167.2</b> | <b>178.1</b> |
| 1          | 8,168            | 0.0          | 82.1         | 回収          | 4             | 52,364             | 133.3        | 58.8         |
| —          | —                | —            | —            | 求償権残高       | 420           | 2,627,377          | 368.4        | 756.9        |

### 保証承諾の推移

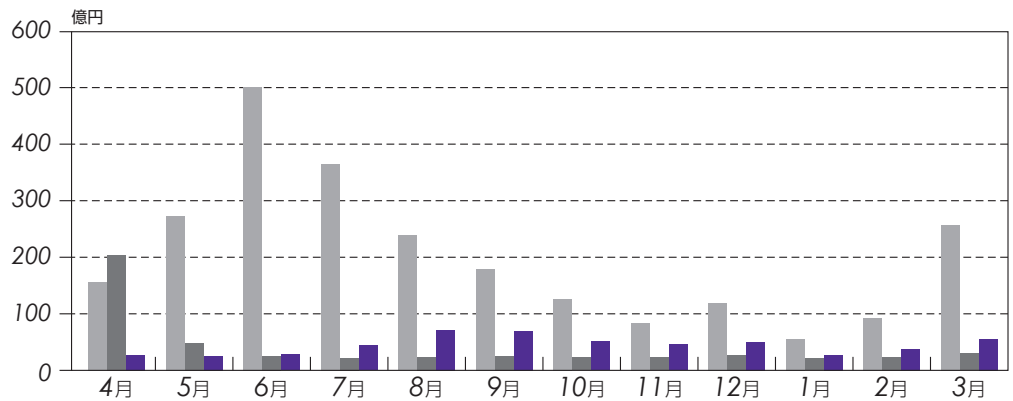
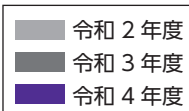

### 保証債務残高の推移

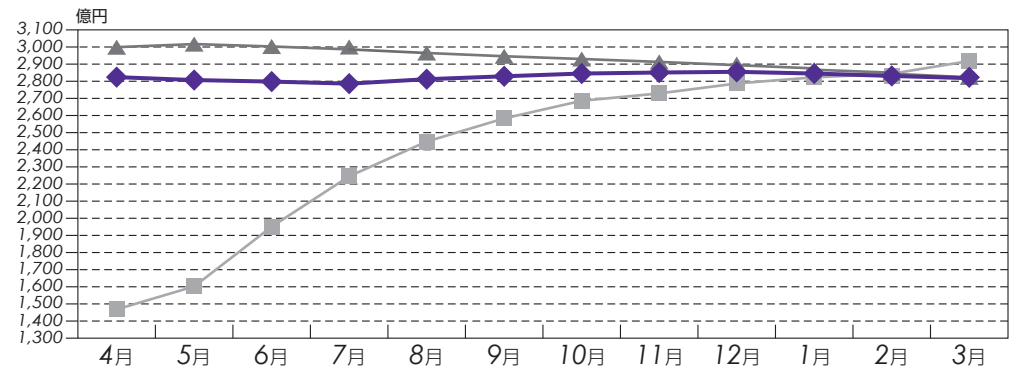
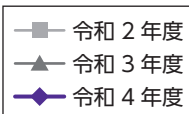

### 代位弁済の推移

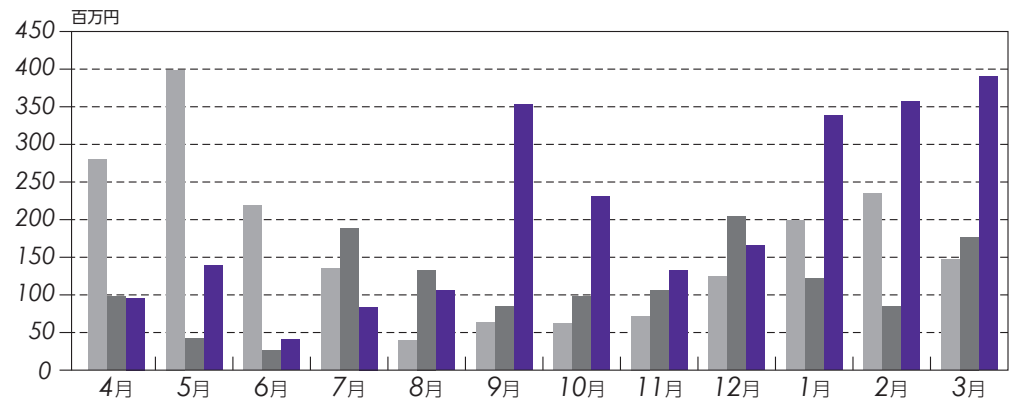
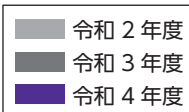

## 2 保証状況

### (1) 金融機関別保証状況

(単位：件・千円・%)

| 金融機関            | 保証承諾       |                  |              |                |                   |              | 保証債務残高        |                    |              |              | 代位弁済           |                  |              |              |             |
|-----------------|------------|------------------|--------------|----------------|-------------------|--------------|---------------|--------------------|--------------|--------------|----------------|------------------|--------------|--------------|-------------|
|                 | 当月中        |                  |              | 当月末(04/4~05/3) |                   |              | 当月末           |                    |              |              | 当月末(04/4~05/3) |                  |              |              |             |
|                 | 件数         | 金額               | 前年比          | 件数             | 金額(A)             | 前年比          | 件数            | 金額                 | 前年比          | 構成比          | 件数             | 金額(B)            | 前年比          | 構成比          | B/A         |
| 鹿児島銀行           | 148        | 1,267,860        | 195.8        | 1,196          | 12,223,460        | 90.4         | 6,641         | 78,133,263         | 99.2         | 27.7         | 47             | 344,888          | 100.8        | 14.2         | 2.8         |
| 宮崎銀行            | 6          | 247,500          | 727.9        | 98             | 1,215,990         | 115.2        | 798           | 11,425,920         | 101.0        | 4.1          | 5              | 17,488           | 70.8         | 0.7          | 1.4         |
| 肥後銀行            | 0          | 0                | —            | 2              | 44,500            | 222.5        | 8             | 115,428            | 133.4        | 0.0          | 1              | 2,022            | —            | 0.1          | 4.5         |
| 福岡銀行            | 0          | 0                | —            | 1              | 20,000            | 12.9         | 63            | 1,373,470          | 95.8         | 0.5          | 0              | 0                | —            | 0.0          | —           |
| 西日本シティ銀行        | 1          | 300              | —            | 9              | 76,850            | 39.4         | 88            | 1,424,179          | 95.6         | 0.5          | 1              | 6,331            | —            | 0.3          | 8.2         |
| <b>地方銀行計</b>    | <b>155</b> | <b>1,515,660</b> | <b>222.3</b> | <b>1,306</b>   | <b>13,580,800</b> | <b>90.9</b>  | <b>7,598</b>  | <b>92,472,260</b>  | <b>99.3</b>  | <b>32.8</b>  | <b>54</b>      | <b>370,730</b>   | <b>91.1</b>  | <b>15.2</b>  | <b>2.7</b>  |
| 南日本銀行           | 137        | 1,586,100        | 145.8        | 1,205          | 12,798,962        | 96.4         | 6,393         | 62,704,237         | 99.5         | 22.2         | 98             | 936,347          | 308.3        | 38.5         | 7.3         |
| 宮崎太陽銀行          | 8          | 64,000           | 353.6        | 71             | 667,100           | 197.1        | 382           | 3,295,827          | 97.3         | 1.2          | 2              | 4,005            | 398.7        | 0.2          | 0.6         |
| 熊本銀行            | 1          | 30,000           | 66.7         | 14             | 205,600           | 42.0         | 178           | 2,496,008          | 93.0         | 0.9          | 0              | 0                | —            | 0.0          | —           |
| <b>第二地方銀行計</b>  | <b>146</b> | <b>1,680,100</b> | <b>146.0</b> | <b>1,290</b>   | <b>13,671,662</b> | <b>96.9</b>  | <b>6,953</b>  | <b>68,496,073</b>  | <b>99.1</b>  | <b>24.3</b>  | <b>100</b>     | <b>940,352</b>   | <b>307.9</b> | <b>38.7</b>  | <b>6.9</b>  |
| 鹿児島信用金庫         | 90         | 1,125,100        | 256.2        | 1,052          | 11,984,134        | 125.9        | 4,768         | 45,027,870         | 101.6        | 16.0         | 51             | 330,995          | 120.4        | 13.6         | 2.8         |
| 鹿児島相互信用金庫       | 67         | 940,590          | 247.3        | 980            | 10,957,757        | 130.5        | 5,651         | 54,872,462         | 98.9         | 19.5         | 80             | 486,640          | 191.9        | 20.0         | 4.4         |
| 奄美大島信用金庫        | 0          | 0                | —            | 12             | 194,000           | 67.4         | 324           | 2,817,555          | 94.1         | 1.0          | 0              | 0                | —            | 0.0          | —           |
| 信金中央金庫          | 0          | 0                | —            | 0              | 0                 | —            | 0             | 0                  | —            | 0.0          | 0              | 0                | —            | 0.0          | —           |
| <b>信用金庫計</b>    | <b>157</b> | <b>2,065,690</b> | <b>252.1</b> | <b>2,044</b>   | <b>23,135,891</b> | <b>127.1</b> | <b>10,743</b> | <b>102,717,887</b> | <b>99.9</b>  | <b>36.4</b>  | <b>131</b>     | <b>817,635</b>   | <b>153.7</b> | <b>33.6</b>  | <b>3.5</b>  |
| 鹿児島興業信用組合       | 40         | 234,080          | 172.4        | 439            | 2,662,969         | 124.7        | 2,292         | 15,283,720         | 98.6         | 5.4          | 28             | 228,506          | 394.2        | 9.4          | 8.6         |
| 奄美信用組合          | 0          | 0                | —            | 0              | 0                 | —            | 125           | 1,100,621          | 92.7         | 0.4          | 1              | 2,001            | 39.9         | 0.1          | —           |
| 鹿児島県医師信用組合      | 0          | 0                | —            | 0              | 0                 | —            | 1             | 22,750             | 88.3         | 0.0          | 0              | 0                | —            | 0.0          | —           |
| <b>信用組合計</b>    | <b>40</b>  | <b>234,080</b>   | <b>172.4</b> | <b>439</b>     | <b>2,662,969</b>  | <b>118.3</b> | <b>2,418</b>  | <b>16,407,091</b>  | <b>98.1</b>  | <b>5.8</b>   | <b>29</b>      | <b>230,507</b>   | <b>366.0</b> | <b>9.5</b>   | <b>8.7</b>  |
| 商工組合中央金庫        | 3          | 113,600          | 125.9        | 11             | 261,280           | 147.4        | 79            | 871,744            | 83.9         | 0.3          | 1              | 32,780           | 56.2         | 1.3          | 12.5        |
| 日本政策金融公庫        | 0          | 0                | —            | 0              | 0                 | —            | 0             | 0                  | —            | 0.0          | 0              | 0                | —            | 0.0          | —           |
| 農林中央金庫          | 0          | 0                | —            | 0              | 0                 | —            | 0             | 0                  | —            | 0.0          | 0              | 0                | —            | 0.0          | —           |
| 日本政策投資銀行        | 0          | 0                | —            | 0              | 0                 | —            | 0             | 0                  | —            | 0.0          | 0              | 0                | —            | 0.0          | —           |
| <b>政府系金融機関計</b> | <b>3</b>   | <b>113,600</b>   | <b>125.9</b> | <b>11</b>      | <b>261,280</b>    | <b>147.4</b> | <b>79</b>     | <b>871,744</b>     | <b>83.9</b>  | <b>0.3</b>   | <b>1</b>       | <b>32,780</b>    | <b>56.2</b>  | <b>1.3</b>   | <b>12.5</b> |
| みずほ銀行           | 0          | 0                | —            | 1              | 30,000            | 100.0        | 1             | 30,000             | 86.7         | 0.0          | 0              | 0                | —            | 0.0          | —           |
| 三井住友銀行          | 0          | 0                | —            | 3              | 96,000            | 640.0        | 22            | 370,687            | 79.0         | 0.1          | 1              | 40,419           | —            | 1.7          | 42.1        |
| 三菱東京UFJ銀行       | 0          | 0                | —            | 2              | 60,000            | 166.7        | 19            | 261,769            | 89.4         | 0.1          | 0              | 0                | —            | 0.0          | —           |
| りそな銀行           | 0          | 0                | —            | 0              | 0                 | —            | 1             | 69,528             | 86.9         | 0.0          | 0              | 0                | —            | 0.0          | —           |
| <b>都市銀行計</b>    | <b>0</b>   | <b>0</b>         | <b>—</b>     | <b>6</b>       | <b>186,000</b>    | <b>115.5</b> | <b>43</b>     | <b>731,984</b>     | <b>83.5</b>  | <b>0.3</b>   | <b>1</b>       | <b>40,419</b>    | <b>—</b>     | <b>1.7</b>   | <b>21.7</b> |
| 鹿児島県信用農業協同組合連合会 | 0          | 0                | —            | 0              | 0                 | —            | 2             | 33,550             | 98.5         | 0.0          | 0              | 0                | —            | 0.0          | —           |
| 九州信用漁業協同組合連合会   | 0          | 0                | —            | 1              | 80,000            | 800.0        | 2             | 89,388             | 898.1        | 0.0          | 0              | 0                | —            | 0.0          | —           |
| <b>小計</b>       | <b>0</b>   | <b>0</b>         | <b>—</b>     | <b>1</b>       | <b>80,000</b>     | <b>200.0</b> | <b>4</b>      | <b>122,938</b>     | <b>279.2</b> | <b>0.0</b>   | <b>0</b>       | <b>0</b>         | <b>—</b>     | <b>0.0</b>   | <b>—</b>    |
| <b>合計</b>       | <b>501</b> | <b>5,609,130</b> | <b>189.6</b> | <b>5,097</b>   | <b>53,578,602</b> | <b>107.4</b> | <b>27,838</b> | <b>281,819,976</b> | <b>99.3</b>  | <b>100.0</b> | <b>316</b>     | <b>2,432,423</b> | <b>178.1</b> | <b>100.0</b> | <b>4.5</b>  |

## (2) 市町村別保証状況

(単位：件・千円・%)

| 市町村  | 保証承諾    |           |                |            |            | 保証債務残高 |             |             |       | 代位弁済           |           |           |        |      |
|------|---------|-----------|----------------|------------|------------|--------|-------------|-------------|-------|----------------|-----------|-----------|--------|------|
|      | 当月中     |           | 当月末(04/4~05/3) |            |            | 当月末    |             |             |       | 当月末(04/4~05/3) |           |           |        |      |
|      | 件数      | 金額        | 件数             | 金額         | 前年比        | 件数     | 金額          | 前年比         | 構成比   | 件数             | 金額        | 前年比       | 構成比    |      |
| 市    | 鹿児島市    | 228       | 2,559,380      | 2,382      | 25,192,284 | 106.4  | 13,274      | 138,236,030 | 98.8  | 49.1           | 189       | 1,465,262 | 154.0  | 60.2 |
|      | 薩摩川内市   | 22        | 209,300        | 235        | 2,340,350  | 115.9  | 1,290       | 12,153,078  | 98.7  | 4.3            | 10        | 42,531    | 75.4   | 1.7  |
|      | 鹿屋市     | 20        | 129,300        | 302        | 3,018,790  | 113.7  | 1,645       | 15,638,035  | 101.3 | 5.5            | 14        | 44,889    | 126.4  | 1.8  |
|      | 枕崎市     | 6         | 55,600         | 61         | 687,500    | 71.5   | 362         | 4,496,783   | 93.9  | 1.6            | 6         | 115,417   | 4421.2 | 4.7  |
|      | いちき串木野市 | 16        | 211,700        | 116        | 1,284,240  | 203.8  | 525         | 5,509,705   | 105.6 | 2.0            | 0         | 0         | —      | 0.0  |
|      | 阿久根市    | 8         | 149,200        | 69         | 705,330    | 111.1  | 365         | 3,235,604   | 98.3  | 1.1            | 1         | 765       | 9.5    | 0.0  |
|      | 出水市     | 18        | 314,500        | 137        | 1,747,500  | 116.8  | 858         | 8,230,244   | 97.8  | 2.9            | 12        | 121,501   | 9089.7 | 5.0  |
|      | 指宿市     | 10        | 65,000         | 89         | 946,840    | 85.7   | 616         | 6,431,917   | 98.0  | 2.3            | 5         | 22,874    | 77.8   | 0.9  |
|      | 伊佐市     | 4         | 30,000         | 60         | 437,900    | 83.0   | 333         | 2,911,131   | 90.8  | 1.0            | 3         | 13,258    | —      | 0.5  |
|      | 南さつま市   | 7         | 100,000        | 81         | 864,800    | 90.3   | 453         | 4,394,788   | 101.8 | 1.6            | 2         | 5,259     | —      | 0.2  |
|      | 霧島市     | 53        | 541,100        | 400        | 4,404,450  | 107.7  | 1,969       | 19,995,140  | 101.2 | 7.1            | 14        | 92,853    | 85.1   | 3.8  |
|      | 始良市     | 27        | 370,660        | 280        | 2,787,160  | 131.2  | 1,041       | 9,932,318   | 107.0 | 3.5            | 16        | 136,979   | 5146.8 | 5.6  |
|      | 垂水市     | 7         | 98,600         | 47         | 596,569    | 139.2  | 226         | 2,138,968   | 102.3 | 0.8            | 5         | 13,523    | —      | 0.6  |
|      | 日置市     | 19        | 233,200        | 144        | 1,299,262  | 115.4  | 729         | 6,347,389   | 96.0  | 2.3            | 7         | 18,827    | 23.8   | 0.8  |
|      | 曾於市     | 7         | 49,000         | 69         | 819,890    | 116.4  | 421         | 3,707,039   | 94.6  | 1.3            | 7         | 133,689   | —      | 5.5  |
|      | 志布志市    | 11        | 135,000        | 109        | 1,153,110  | 157.9  | 469         | 4,595,821   | 109.7 | 1.6            | 1         | 6,010     | 88.2   | 0.2  |
| 南九州市 | 14      | 77,000    | 112            | 840,760    | 128.3      | 554    | 4,758,288   | 97.3        | 1.7   | 3              | 8,040     | 20.0      | 0.3    |      |
| 西之表市 | 3       | 26,000    | 48             | 491,317    | 97.1       | 296    | 2,806,687   | 99.3        | 1.0   | 1              | 1,752     | —         | 0.1    |      |
| 奄美市  | 0       | 0         | 3              | 104,000    | 19.3       | 320    | 3,604,010   | 93.1        | 1.3   | 1              | 2,001     | —         | 0.1    |      |
| 鹿児島郡 | 十島村     | 0         | 0              | 1          | 8,000      | 200.0  | 2           | 11,246      | 281.2 | 0.0            | 0         | 0         | —      | 0.0  |
|      | 三島村     | 0         | 0              | 0          | 0          | —      | 1           | 1,265       | 65.7  | 0.0            | 0         | 0         | —      | 0.0  |
| 薩摩郡  | さつま町    | 10        | 118,000        | 65         | 737,460    | 119.9  | 314         | 3,434,315   | 102.3 | 1.2            | 11        | 142,307   | —      | 5.9  |
| 出水郡  | 長島町     | 2         | 23,000         | 24         | 346,950    | 135.1  | 121         | 1,234,636   | 100.4 | 0.4            | 1         | 987       | 11.6   | 0.0  |
| 始良郡  | 湧水町     | 0         | 0              | 23         | 312,300    | 79.3   | 122         | 1,157,467   | 99.2  | 0.4            | 0         | 0         | —      | 0.0  |
| 曾於郡  | 大崎町     | 2         | 6,000          | 37         | 348,440    | 70.2   | 175         | 1,900,409   | 100.3 | 0.7            | 0         | 0         | —      | 0.0  |
| 肝属郡  | 東串良町    | 0         | 0              | 14         | 170,500    | 164.0  | 75          | 748,500     | 103.7 | 0.3            | 0         | 0         | —      | 0.0  |
|      | 肝付町     | 1         | 8,000          | 36         | 466,650    | 91.8   | 204         | 2,558,229   | 103.9 | 0.9            | 3         | 8,791     | —      | 0.4  |
|      | 錦江町     | 1         | 1,200          | 23         | 164,200    | 90.2   | 99          | 901,302     | 97.5  | 0.3            | 0         | 0         | —      | 0.0  |
|      | 南大隅町    | 1         | 20,000         | 26         | 278,000    | 108.4  | 107         | 1,226,323   | 107.4 | 0.4            | 0         | 0         | —      | 0.0  |
| 熊本郡  | 中種子町    | 0         | 0              | 25         | 172,360    | 133.0  | 121         | 1,044,075   | 101.4 | 0.4            | 1         | 24        | 0.3    | 0.0  |
|      | 南種子町    | 1         | 3,390          | 33         | 244,390    | 147.7  | 136         | 1,041,994   | 99.3  | 0.4            | 1         | 3,328     | —      | 0.1  |
|      | 屋久島町    | 3         | 75,000         | 37         | 499,300    | 85.3   | 246         | 2,752,526   | 100.3 | 1.0            | 2         | 31,556    | 405.7  | 1.3  |
| 大島郡  | 龍郷町     | 0         | 0              | 0          | 0          | —      | 34          | 519,042     | 93.4  | 0.2            | 0         | 0         | —      | 0.0  |
|      | 徳之島町    | 0         | 0              | 4          | 10,000     | 5.5    | 93          | 1,208,623   | 91.9  | 0.4            | 0         | 0         | —      | 0.0  |
|      | 天城町     | 0         | 0              | 0          | 0          | —      | 33          | 346,724     | 93.2  | 0.1            | 0         | 0         | —      | 0.0  |
|      | 伊仙町     | 0         | 0              | 1          | 20,000     | 60.6   | 32          | 439,175     | 86.8  | 0.2            | 0         | 0         | —      | 0.0  |
|      | 宇検村     | 0         | 0              | 0          | 0          | —      | 4           | 81,076      | 92.6  | 0.0            | 0         | 0         | —      | 0.0  |
|      | 喜界町     | 0         | 0              | 2          | 50,000     | 41.7   | 30          | 462,765     | 99.0  | 0.2            | 0         | 0         | —      | 0.0  |
|      | 瀬戸内町    | 0         | 0              | 2          | 28,000     | 18.5   | 78          | 888,202     | 92.2  | 0.3            | 0         | 0         | —      | 0.0  |
|      | 知名町     | 0         | 0              | 0          | 0          | —      | 15          | 200,237     | 89.5  | 0.1            | 0         | 0         | —      | 0.0  |
|      | 大和村     | 0         | 0              | 0          | 0          | —      | 3           | 36,650      | 95.3  | 0.0            | 0         | 0         | —      | 0.0  |
|      | 与論町     | 0         | 0              | 0          | 0          | —      | 12          | 70,349      | 89.5  | 0.0            | 0         | 0         | —      | 0.0  |
| 和泊町  | 0       | 0         | 0              | 0          | —          | 35     | 431,870     | 83.5        | 0.2   | 0              | 0         | —         | 0.0    |      |
| 合 計  | 501     | 5,609,130 | 5,097          | 53,578,602 | 107.4      | 27,838 | 281,819,976 | 99.3        | 100.0 | 316            | 2,432,423 | 178.1     | 100.0  |      |

### (3) 保証種類別保証状況

(単位：件・千円・%)

| 保証種類             | 保証承諾 |           |       |                |            |       | 保証債務残高 |            |       |      | 代位弁済           |         |       |      |
|------------------|------|-----------|-------|----------------|------------|-------|--------|------------|-------|------|----------------|---------|-------|------|
|                  | 当月中  |           |       | 当月末(04/4~05/3) |            |       | 当月末    |            |       |      | 当月末(04/4~05/3) |         |       |      |
|                  | 件数   | 金額        | 前年比   | 件数             | 金額         | 前年比   | 件数     | 金額         | 前年比   | 構成比  | 件数             | 金額      | 前年比   | 構成比  |
| 一般保証             | 20   | 281,800   | 57.5  | 239            | 3,583,267  | 126.8 | 2,163  | 21,702,980 | 84.9  | 7.7  | 24             | 238,635 | 209.6 | 9.8  |
| （Fast保証(500含む）   | 0    | 0         | —     | 0              | 0          | —     | 5      | 20,731     | 67.1  | 0.0  | 0              | 0       | —     | 0.0  |
| 根保証              | 0    | 0         | —     | 0              | 0          | —     | 0      | 0          | —     | 0.0  | 0              | 0       | —     | 0.0  |
| チェスト保証           | 0    | 0         | —     | 0              | 0          | —     | 38     | 818,250    | 90.2  | 0.3  | 0              | 0       | —     | 0.0  |
| れんけい             | 1    | 9,600     | 5.4   | 68             | 1,975,080  | 190.6 | 213    | 4,225,003  | 122.2 | 1.5  | 2              | 56,506  | —     | 2.3  |
| （金融機関連携型）        | 1    | 9,600     | 8.9   | 68             | 1,975,080  | 204.4 | 208    | 4,145,797  | 124.9 | 1.5  | 2              | 56,506  | —     | 2.3  |
| （事業性評価型）         | 0    | 0         | 0.0   | 0              | 0          | 0.0   | 5      | 79,206     | 57.5  | 0.0  | 0              | 0       | —     | 0.0  |
| あんしん             | 0    | 0         | —     | 0              | 0          | —     | 0      | 0          | —     | 0.0  | 0              | 0       | —     | 0.0  |
| 環境対策サポート保証       | 0    | 0         | —     | 0              | 0          | —     | 72     | 559,693    | 81.5  | 0.2  | 0              | 0       | —     | 0.0  |
| 当座貸越             | 12   | 188,000   | 69.1  | 152            | 2,991,500  | 83.6  | 370    | 7,462,880  | 97.6  | 2.6  | 4              | 63,470  | —     | 2.6  |
| 事業者カードローン        | 29   | 221,000   | 180.4 | 217            | 1,464,500  | 92.3  | 501    | 3,087,004  | 95.5  | 1.1  | 7              | 44,622  | 520.8 | 1.8  |
| 事業者カードローン700     | 43   | 124,000   | 88.6  | 445            | 1,462,500  | 79.2  | 1,039  | 3,529,834  | 96.8  | 1.3  | 12             | 32,613  | 129.7 | 1.3  |
| 流動資産担保融資保証       | 1    | 15,200    | —     | 6              | 261,600    | 67.0  | 9      | 355,690    | 89.4  | 0.1  | 0              | 0       | —     | 0.0  |
| 中小企業特定社債保証       | 0    | 0         | —     | 0              | 0          | 0.0   | 3      | 128,000    | 76.2  | 0.0  | 0              | 0       | —     | 0.0  |
| 特別小口保証           | 0    | 0         | —     | 0              | 0          | —     | 0      | 0          | —     | 0.0  | 0              | 0       | —     | 0.0  |
| 小口零細企業保証         | 0    | 0         | —     | 0              | 0          | —     | 0      | 0          | 0.0   | 0.0  | 0              | 0       | —     | 0.0  |
| 経営安定関連保証         | 0    | 0         | —     | 6              | 243,000    | 107.0 | 200    | 4,500,577  | 84.5  | 1.6  | 3              | 90,976  | 88.4  | 3.7  |
| 経営革新関連保証         | 0    | 0         | —     | 0              | 0          | —     | 0      | 0          | —     | 0.0  | 0              | 0       | —     | 0.0  |
| 創業等関連保証          | 0    | 0         | —     | 0              | 0          | —     | 0      | 0          | —     | 0.0  | 0              | 0       | —     | 0.0  |
| 東日本大震災復興緊急保証     | 0    | 0         | —     | 0              | 0          | —     | 1      | 2,988      | 10.6  | 0.0  | 1              | 23,365  | —     | 1.0  |
| 経営力強化保証          | 0    | 0         | —     | 0              | 0          | —     | 3      | 27,941     | 70.3  | 0.0  | 0              | 0       | —     | 0.0  |
| 継続短期型サポート保証      | 0    | 0         | —     | 0              | 0          | —     | 10     | 106,385    | 84.1  | 0.0  | 1              | 16,571  | 165.8 | 0.7  |
| （金融機関連携型）        | 0    | 0         | —     | 0              | 0          | —     | 10     | 106,385    | 84.1  | 0.0  | 1              | 16,571  | 165.8 | 0.7  |
| （税理士連携型）         | 0    | 0         | —     | 0              | 0          | —     | 0      | 0          | —     | 0.0  | 0              | 0       | —     | 0.0  |
| 創業関連保証           | 7    | 34,000    | 234.5 | 59             | 233,870    | 120.3 | 179    | 589,928    | 118.5 | 0.2  | 4              | 9,712   | 69.8  | 0.4  |
| 経営改善サポート保証       | 0    | 0         | 0.0   | 0              | 0          | 0.0   | 11     | 288,459    | 91.7  | 0.1  | 0              | 0       | —     | 0.0  |
| 条件変更改善型借換保証      | 0    | 0         | 0.0   | 1              | 60,000     | 35.9  | 24     | 542,356    | 111.2 | 0.2  | 0              | 0       | —     | 0.0  |
| 特定経営承継関連保証       | 0    | 0         | —     | 0              | 0          | —     | 0      | 0          | —     | 0.0  | 0              | 0       | —     | 0.0  |
| 事業承継サポート保証       | 0    | 0         | —     | 0              | 0          | —     | 0      | 0          | —     | 0.0  | 0              | 0       | —     | 0.0  |
| 危機関連保証           | 0    | 0         | —     | 0              | 0          | 0.0   | 48     | 1,286,664  | 90.3  | 0.5  | 0              | 0       | —     | 0.0  |
| 財務要件型無保証人保証      | 0    | 0         | —     | 0              | 0          | 0.0   | 2      | 72,871     | 82.5  | 0.0  | 0              | 0       | —     | 0.0  |
| 地域産業資源活用事業関連     | 0    | 0         | —     | 0              | 0          | —     | 1      | 9,340      | 100.0 | 0.0  | 0              | 0       | —     | 0.0  |
| 金融環境変化対応保証※      | 0    | 0         | —     | 0              | 0          | —     | 9      | 36,932     | 94.4  | 0.0  | 0              | 0       | —     | 0.0  |
| 景気対応緊急保証※        | 0    | 0         | —     | 0              | 0          | —     | 105    | 1,416,051  | 87.2  | 0.5  | 3              | 79,576  | 143.3 | 3.3  |
| 事業承継特別保証         | 0    | 0         | —     | 0              | 0          | 0.0   | 4      | 83,451     | 78.7  | 0.0  | 0              | 0       | —     | 0.0  |
| 危機対応短期保証         | 0    | 0         | —     | 0              | 0          | —     | 0      | 0          | —     | 0.0  | 0              | 0       | —     | 0.0  |
| 伴走支援型特別保証        | 2    | 140,000   | 243.5 | 5              | 211,000    | 92.1  | 9      | 227,553    | 179.0 | 0.1  | 0              | 0       | —     | 0.0  |
| 事業再生計画実施関連保証     | 0    | 0         | —     | 1              | 50,000     | —     | 1      | 50,000     | —     | 0.0  | 0              | 0       | —     | 0.0  |
| 新型コロナ対策特別借換保証    | 0    | 0         | 0.0   | 12             | 322,500    | 32.3  | 61     | 1,132,746  | 126.6 | 0.4  | 2              | 9,168   | 20.4  | 0.4  |
| 新型コロナ対策継続型サポート保証 | 4    | 66,000    | 188.6 | 59             | 983,000    | 93.8  | 57     | 953,000    | 100.6 | 0.3  | 0              | 0       | —     | 0.0  |
| おもてなし産業応援保証      | 2    | 60,000    | —     | 22             | 193,000    | —     | 21     | 186,489    | —     | 0.1  | 0              | 0       | —     | 0.0  |
| その他の協会制度         | 0    | 0         | —     | 0              | 0          | —     | 0      | 0          | —     | 0.0  | 0              | 0       | —     | 0.0  |
| 協会制度計            | 121  | 1,139,600 | 76.8  | 1,292          | 14,034,817 | 97.4  | 5,154  | 53,383,064 | 92.4  | 18.9 | 63             | 665,214 | 177.4 | 27.3 |

※の制度は、現在取り扱いしておりません。

(単位：件・千円・%)

| 保証種類                 | 保証承諾            |                  |              |                |                   |              | 保証債務残高        |                    |              |              | 代位弁済           |                  |              |              |      |
|----------------------|-----------------|------------------|--------------|----------------|-------------------|--------------|---------------|--------------------|--------------|--------------|----------------|------------------|--------------|--------------|------|
|                      | 当月中             |                  |              | 当月末(04/4~05/3) |                   |              | 当月末           |                    |              |              | 当月末(04/4~05/3) |                  |              |              |      |
|                      | 件数              | 金額               | 前年比          | 件数             | 金額                | 前年比          | 件数            | 金額                 | 前年比          | 構成比          | 件数             | 金額               | 前年比          | 構成比          |      |
| 県                    | 中小企業振興資金        | 53               | 422,290      | 63.2           | 794               | 6,916,216    | 116.0         | 3,352              | 18,298,999   | 91.5         | 6.5            | 38               | 217,985      | 155.3        | 9.0  |
|                      | 小規模企業活力応援資金     | 3                | 7,900        | 54.9           | 29                | 89,060       | 119.2         | 94                 | 149,443      | 105.0        | 0.1            | 2                | 5,523        | 498.3        | 0.2  |
|                      | 創業支援資金          | 7                | 45,200       | 107.0          | 52                | 202,030      | 91.9          | 256                | 715,738      | 96.3         | 0.3            | 6                | 15,091       | 156.1        | 0.6  |
|                      | 新事業チャレンジ資金      | 0                | 0            | —              | 1                 | 2,000        | 20.0          | 11                 | 90,172       | 96.1         | 0.0            | 0                | 0            | —            | 0.0  |
|                      | 成長企業応援資金        | 0                | 0            | —              | 0                 | 0            | —             | 7                  | 86,087       | 78.6         | 0.0            | 1                | 8,467        | —            | 0.3  |
|                      | 事業承継対策資金        | 0                | 0            | —              | 2                 | 11,000       | 50.0          | 7                  | 41,787       | 102.2        | 0.0            | 0                | 0            | —            | 0.0  |
|                      | 事業活動継続支援資金      | 0                | 0            | —              | 0                 | 0            | —             | 1                  | 139,272      | 90.9         | 0.0            | 0                | 0            | —            | 0.0  |
|                      | 緊急災害対策資金        | 0                | 0            | —              | 2                 | 5,300        | 24.1          | 5                  | 27,960       | 67.0         | 0.0            | 0                | 0            | —            | 0.0  |
|                      | 緊急経営対策資金        | 0                | 0            | —              | 0                 | 0            | —             | 4                  | 7,410        | 58.7         | 0.0            | 0                | 0            | —            | 0.0  |
|                      | 霧島山火山活動緊急経営対策資金 | 0                | 0            | —              | 0                 | 0            | —             | 0                  | 0            | —            | 0.0            | 0                | 0            | —            | 0.0  |
|                      | セーフティネット対応資金    | 0                | 0            | 0.0            | 15                | 215,000      | 63.6          | 103                | 804,888      | 104.9        | 0.3            | 2                | 14,047       | 238.6        | 0.6  |
|                      | 事業再生支援資金        | 0                | 0            | 0.0            | 3                 | 21,300       | 29.2          | 33                 | 463,927      | 90.0         | 0.2            | 0                | 0            | —            | 0.0  |
|                      | 東日本大震災緊急対策資金※   | 0                | 0            | —              | 0                 | 0            | —             | 3                  | 32,590       | 99.7         | 0.0            | 0                | 0            | —            | 0.0  |
|                      | 経済対策特別資金※       | 0                | 0            | —              | 0                 | 0            | —             | 46                 | 227,291      | 88.1         | 0.1            | 1                | 13,543       | —            | 0.6  |
|                      | コロナ経営再建支援資金※    | 0                | 0            | —              | 0                 | 0            | —             | 2                  | 17,863       | 98.4         | 0.0            | 0                | 0            | —            | 0.0  |
|                      | 商店街活性化資金※       | 0                | 0            | —              | 0                 | 0            | —             | 0                  | 0            | —            | 0.0            | 0                | 0            | —            | 0.0  |
|                      | 特別小口資金※         | 0                | 0            | —              | 0                 | 0            | —             | 0                  | 0            | —            | 0.0            | 0                | 0            | —            | 0.0  |
|                      | 新型コロナウイルス関連     | 0                | 0            | —              | 0                 | 0            | —             | 129                | 868,261      | 83.7         | 0.3            | 3                | 32,740       | 103.0        | 1.3  |
|                      | 新型コロナウイルス感染症対応  | 0                | 0            | —              | 0                 | 0            | 0.0           | 13,185             | 166,221,543  | 90.4         | 59.0           | 132              | 1,147,202    | 204.2        | 47.2 |
| 事業再生支援資金(感染症対応型保証対応) | 0               | 0                | —            | 0              | 0                 | —            | 0             | 0                  | —            | 0.0          | 0              | 0                | —            | 0.0          |      |
| 新型コロナ関連事業継続支援資金      | 0               | 0                | 0.0          | 65             | 738,485           | 59.4         | 184           | 1,762,667          | 165.3        | 0.6          | 4              | 32,033           | —            | 1.3          |      |
| 伴走支援型借換支援資金          | 40              | 1,312,760        | —            | 59             | 1,713,560         | —            | 36            | 982,787            | —            | 0.3          | 0              | 0                | —            | 0.0          |      |
| 原油・原材料高騰等対策特別資金      | 206             | 2,195,200        | —            | 2,047          | 25,183,620        | —            | 1,924         | 22,122,617         | —            | 7.8          | 0              | 0                | —            | 0.0          |      |
| <b>県 制 度 計</b>       | <b>309</b>      | <b>3,983,350</b> | <b>397.7</b> | <b>3,069</b>   | <b>35,097,571</b> | <b>114.2</b> | <b>19,382</b> | <b>213,061,302</b> | <b>102.0</b> | <b>75.6</b>  | <b>189</b>     | <b>1,486,629</b> | <b>198.1</b> | <b>61.1</b>  |      |
| 鹿 児 島 市              | 産業振興資金          | 49               | 390,600      | 102.8          | 472               | 3,479,004    | 107.7         | 2,167              | 10,198,805   | 88.7         | 3.6            | 43               | 208,963      | 125.3        | 8.6  |
|                      | 特別小口資金          | 0                | 0            | —              | 1                 | 1,300        | 16.3          | 20                 | 23,042       | 69.2         | 0.0            | 0                | 0            | —            | 0.0  |
|                      | 小規模企業支援資金       | 17               | 78,080       | 107.8          | 168               | 517,270      | 107.7         | 467                | 1,028,521    | 111.7        | 0.4            | 8                | 20,310       | 79.1         | 0.8  |
|                      | 経営安定化資金         | 0                | 0            | 0.0            | 16                | 159,500      | 39.3          | 148                | 1,498,798    | 90.3         | 0.5            | 2                | 24,737       | 60.0         | 1.0  |
|                      | 環境配慮促進資金        | 0                | 0            | —              | 0                 | 0            | —             | 7                  | 22,417       | 65.0         | 0.0            | 0                | 0            | —            | 0.0  |
|                      | 災害対策資金          | 0                | 0            | —              | 2                 | 8,000        | —             | 2                  | 7,580        | —            | 0.0            | 0                | 0            | —            | 0.0  |
|                      | 創業支援資金          | 5                | 17,500       | 121.5          | 71                | 251,140      | 103.0         | 339                | 798,123      | 103.4        | 0.3            | 9                | 21,071       | 324.6        | 0.9  |
|                      | 新事業展開支援資金       | 0                | 0            | —              | 6                 | 30,000       | 63.4          | 25                 | 82,378       | 117.7        | 0.0            | 0                | 0            | —            | 0.0  |
|                      | 街なかリノベーション推進資金  | 0                | 0            | —              | 0                 | 0            | —             | 0                  | 0            | —            | 0.0            | 0                | 0            | —            | 0.0  |
|                      | 短期事業資金※         | 0                | 0            | —              | 0                 | 0            | —             | 2                  | 2,822        | 84.5         | 0.0            | 0                | 0            | —            | 0.0  |
| 危機関連保証対応             | 0               | 0                | —            | 0              | 0                 | 0.0          | 125           | 1,713,124          | 83.6         | 0.6          | 2              | 5,500            | —            | 0.2          |      |
| <b>鹿 児 島 市 制 度 計</b> | <b>71</b>       | <b>486,180</b>   | <b>103.0</b> | <b>736</b>     | <b>4,446,214</b>  | <b>93.6</b>  | <b>3,302</b>  | <b>15,375,610</b>  | <b>90.2</b>  | <b>5.5</b>   | <b>64</b>      | <b>280,580</b>   | <b>116.8</b> | <b>11.5</b>  |      |
| <b>合 計</b>           | <b>501</b>      | <b>5,609,130</b> | <b>189.6</b> | <b>5,097</b>   | <b>53,578,602</b> | <b>107.4</b> | <b>27,838</b> | <b>281,819,976</b> | <b>99.3</b>  | <b>100.0</b> | <b>316</b>     | <b>2,432,423</b> | <b>178.1</b> | <b>100.0</b> |      |

※の制度は、現在取り扱っておりません。

## (4) 業種別保証状況

(単位：件・千円・%)

| 業 種         | 保証承諾       |                  |              |                |                   |              | 保証債務残高        |                    |             |              | 代位弁済           |                  |              |              |
|-------------|------------|------------------|--------------|----------------|-------------------|--------------|---------------|--------------------|-------------|--------------|----------------|------------------|--------------|--------------|
|             | 当月中        |                  |              | 当月末(04/4~05/3) |                   |              | 当月末           |                    |             |              | 当月末(04/4~05/3) |                  |              |              |
|             | 件数         | 金額               | 前年比          | 件数             | 金額                | 前年比          | 件数            | 金額                 | 前年比         | 構成比          | 件数             | 金額               | 前年比          | 構成比          |
| 製 造 業       | 61         | 1,064,650        | 353.4        | 559            | 6,448,977         | 103.1        | 3,116         | 37,639,903         | 97.7        | 13.4         | 26             | 343,225          | 188.4        | 14.1         |
| 建 設 業       | 143        | 1,564,680        | 161.4        | 1,650          | 18,330,000        | 131.0        | 7,089         | 75,937,226         | 101.7       | 26.9         | 112            | 784,932          | 191.1        | 32.3         |
| 卸 売 業       | 41         | 551,000          | 192.3        | 414            | 6,268,290         | 113.7        | 2,189         | 32,126,075         | 98.9        | 11.4         | 20             | 262,090          | 320.6        | 10.8         |
| 小 売 業       | 113        | 1,021,450        | 194.4        | 1,138          | 8,866,558         | 92.7         | 7,273         | 56,948,045         | 97.3        | 20.2         | 102            | 664,499          | 170.8        | 27.3         |
| うち、飲食業      | 42         | 253,700          | 232.6        | 379            | 2,156,155         | 83.0         | 2,910         | 17,656,837         | 97.6        | 6.3          | 50             | 330,404          | 277.7        | 13.6         |
| 運 送 倉 庫 業   | 12         | 132,200          | 38.3         | 200            | 2,709,290         | 84.8         | 894           | 13,517,925         | 101.2       | 4.8          | 7              | 98,058           | 361.0        | 4.0          |
| うち、旅客運送業    | 2          | 25,000           | 20.2         | 12             | 129,400           | 16.6         | 168           | 2,776,449          | 94.2        | 1.0          | 3              | 56,343           | 216.6        | 2.3          |
| サ ー ビ ス 業   | 114        | 1,059,650        | 247.0        | 900            | 7,794,537         | 87.2         | 5,839         | 50,918,715         | 98.7        | 18.1         | 45             | 258,623          | 123.7        | 10.6         |
| うち、旅館ホテル    | 4          | 68,600           | 1372.0       | 27             | 403,100           | 46.7         | 375           | 5,136,876          | 98.7        | 1.8          | 1              | 3,328            | —            | 0.1          |
| 不 動 産 業     | 11         | 174,000          | 294.9        | 159            | 2,181,200         | 126.1        | 904           | 9,812,055          | 102.5       | 3.5          | 2              | 11,574           | 18.8         | 0.5          |
| そ の 他 の 産 業 | 6          | 41,500           | 98.8         | 77             | 979,750           | 140.4        | 534           | 4,920,031          | 98.2        | 1.7          | 2              | 9,422            | 251.0        | 0.4          |
| <b>合 計</b>  | <b>501</b> | <b>5,609,130</b> | <b>189.6</b> | <b>5,097</b>   | <b>53,578,602</b> | <b>107.4</b> | <b>27,838</b> | <b>281,819,976</b> | <b>99.3</b> | <b>100.0</b> | <b>316</b>     | <b>2,432,423</b> | <b>178.1</b> | <b>100.0</b> |

# ギヤラン/ティール通信

## KAGOSHIMA Guarantee News 2023

### 新入職員特別編



## 柘山 佳穂 (くりやま かほ) 写真左

### Profile

- 趣味/料理
- 好きな言葉/切磋琢磨
- 尊敬する人/元アルバイト先の先輩
- 子供の頃の夢/パティシエ

## 大野 まどか (おおの まどか) 写真右

### Profile

- 趣味/読書、裁縫
- 好きな言葉/根性
- 尊敬する人/研究室の教授
- 子供の頃の夢/医師

### Q 当協会で働きたいと思った一番の理由はなんですか？

**大野さん** / 銀行員の父親の影響で中小企業の挑戦を支える信用保証協会の存在に関心を持ちました。説明会で保証が難しい顧客に対しても経営支援など別の視点から粘り強く支援していることを聞き感銘を受け志望しました。

**柘山さん** / 大学で信用保証協会のことを知り、鹿児島の経済を支える中小企業者のサポートができるという立場に憧れを抱いたからです。鹿児島の魅力ある企業の創出や維持によって、中小企業者が持つ可能性をより広げ、地元鹿児島の経済発展に貢献したいという思いから志望しました。

### Q 当協会で働くことで、どんな社会人になりたいですか？

**大野さん** / 金融機関や、中小企業者の方々から信頼される社会人になりたいです。

**柘山さん** / 頼りになる社会人になりたいです。そのためにもまずは知識を身につけ、実際に仕事を経験する中で得た学びをしっかりと振り返り、自分のものにしていきます。

### Q 鹿児島県がどんな県(社会)になればよいと思っていますか？

**大野さん** / 子供たちが安心して暮らせる鹿児島にしたいです。鹿児島県で生まれ育った子供たちの学習環境や雇用環境を守り、地域の過疎化の解消に貢献したいと思っています。

**柘山さん** / 鹿児島の自然の豊かさを生かしながら、旅行などで多くの方が訪れたいような魅力を伝えていくことができればよいと思います。

### Q 今後の目標を教えてください！

**大野さん** / 仕事とプライベートの両立です。プライベートにおいても様々な挑戦をしたいです。

**柘山さん** / 自立して、お世話になった人や鹿児島に恩返しをしたいです。



LINEで最新情報や経営支援に役立つ情報を配信中。友だち登録をお願いします！

料金は一切  
かかりませんまずはお気軽に  
ご相談を!

## さまざまな状況に応じて支援いたします!

## 創業支援

創業のお悩み解決を一緒に目指します

創業計画へのアドバイス、創業後のフォローアップ、外部専門家派遣など  
【お問い合わせ】経営支援部 創業支援課 TEL:099-223-0274融資相談  
窓口

資金調達にお困りの方ご相談はお早めに

金融機関紹介窓口【専用ダイヤル】TEL:099-223-7755  
各種災害等特別相談窓口【相談窓口】保証部TEL:099-223-0271 経営支援部TEL:099-223-0274経営改善・  
事業再生支援

生産性向上等の経営改善から抜本的な事業再生まで後押しします

外部専門家派遣による経営診断・経営改善計画策定支援、中小企業支援機関の支援事業活用など  
【お問い合わせ】経営支援部 経営・承継支援課 TEL:099-223-0274事業承継  
支援

承継の準備段階から承継後まで切れ目のない支援を行います

事業承継アドバイス、事業承継計画策定支援、外部専門家派遣など  
【お問い合わせ】経営支援部 経営・承継支援課 TEL:099-223-0274

## 事前予約制

## 休日・夜間相談窓口

【休日相談会日時】毎週土日・祝日 9:00～17:00まで

【夜間相談会日時】毎週月から金曜日 17:30～19:30まで

【お問い合わせ】経営支援部 TEL:099-223-0274 FAX:099-210-7397

## 鹿児島県信用保証協会のご案内

住所 〒892-0846

鹿児島市加治屋町14-3

地図はこちら

ますますパワーアップして  
中小企業の皆様のサポートに進進する  
鹿児島県信用保証協会を  
どうぞよろしくお願ひします!

一步を踏み出す力になりたい

## 鹿児島県信用保証協会

保証部(2F).....TEL: 099-223-0271 FAX: 099-222-1093

経営支援部(3F).....TEL: 099-223-0274 FAX: 099-210-7397

管理部(4F).....TEL: 099-223-0272 FAX: 099-223-0318

総務部(5F).....TEL: 099-223-0273 FAX: 099-223-6399

<https://www.kagoshima-cgc.or.jp>

鹿児島県信用保証協会

信用保証に関する苦情・質問などの  
ご相談をお受けしています

【苦情相談窓口】

TEL: 099-223-0530

熱い鼓動  
風は南から

2023

燃ゆる感動 かがしま国体

—— 特別国民体育大会 ——

燃ゆる感動 かがしま大会

—— 特別全国障害者スポーツ大会 ——

鹿児島ユナイテッドFC  
KAGOSHIMA UNITED FC鹿児島県信用保証協会は、「鹿児島ユナイテッドFC」・  
「燃ゆる感動かがしま国体・かがしま大会」を応援しています。

このパンフレットは「かごんまの色\* まっぼしーん」を使用し制作しています。

【今月の色】薩摩紫色 | かごんまの紫

薩摩藩第11代藩主 島津斉彬氏に愛された硝子細工から抽出した色。この色の源は、明治初期から途絶えていたが、今この時代に、島津家末裔の手で甦ることとなった。

贅沢なほど厚く鮮やかに被せられた色硝子と緻密なカットが織りなす豊かな色彩の中でも、特に高貴さを放つ色である。薩摩藩と島津氏に敬意を表して「さつむらざき色」と命名した。