保証月報

許可番号 04かごしま国体承認第1-1号

一歩を踏み出す力になりたい
鹿児島県信用保証協会

2023 10 October
HOSHO GEPPOU KAGOSHIMA

写真提供：JAXA

かごっまのスポット 14 種子島宇宙センター（南種子町）

種子島宇宙センターは種子島の東南端の海岸線に位置し、大型ロケット発射場や組立設備を有し、ロケットの組立、整備、点検、打ち上げ、人工衛星の最終チェックからロケットへの搭載、打ち上げ後のロケットの追跡まで一連の作業を行う国内最大のロケット発射場です。本年9月7日にX線分光撮像衛星と小型月着陸実証機を載せたH−ⅡAロケット47号機が打ち上げられるなど、日本の宇宙開発において中心的な役割を果たしています。

巻頭 BOSS［第9回］南日本銀行中央支店 門之園支店長のご紹介

注目記事
- 専門家派遣事業をご活用ください
- 経営者保証を不要とする事業承継特別保証制度のご案内
- スタートアップ創出促進保証制度のご案内
- 保証部保証第二課の担当地区変更について

連　載
- ギャランティー通信（経営・承継支援課）

LINE公式アカウント
最新情報や経営支援に役立つ情報を配信中！

BOSS

この街の支店長は、笑顔が素敵な、人との絆を大切にする支店長だった

県内で活躍するホットな支店長さんに、いろんなお話を伺いました。

門之園（かどのその）　充（みつる）様

南日本銀行 中央支店
支店長

Profile

南九州市川辺町出身

平成８年入行、初任地の脇田支店のほか営業店６カ店を経て、平成27年に頴娃支店長に着任。その後３カ店の支店長を歴任した後に、令和５年４月より現職。

Q 店舗の特色を教えてください。

中央支店は鹿児島中央駅から徒歩5分の場所にあり、周辺には鹿児島の玄関口である鹿児島中央駅を中心に分譲マンションやホテル、商業施設やオフィスビルが軒を連ねています。

取引先には不動産会社、ハウスメーカー、製造、卸売など多種多様な業種がひしめき、そのような取引先に接することは、行員にとって大変勉強になる店舗であると思います。

Q どんな支店にしていきたいですか。

テーマは「一体感ある職場」

営業、課題や問題、支店の行事など、何事にも行員全員が関心を持ち、同じ方向を向いて、目標の達成や課題の解決に取り組んでいきたいと思っています。

また、お客様を大切にし、お客様から身近な存在に感じていただける行員の集団でありたいです。

Q 支店長のモットーを教えてください。

「一生懸命だと知恵が出る。中途半端だと愚痴が出る。いい加減だと言い訳が出る。」
武田信玄の言葉です。

日々起こる様々な課題や問題解決に対して極力愚痴を言わず、プラス思考で知恵を出しながら取り組んでいきたいと思っています。

Q 行員生活で心に残る経験を教えてください。

平成26年に伊集院支店の店舗移転に携わった経験です。当時は次席者として、オープン前の準備やキャンペーンの企画、引っ越し作業など、多くの作業があり苦労しましたが、同僚が一丸となって頑張ってくれたことで無事にオープン出来ました。

4月のオープン当日には、800名以上と予想を超えるお客様が来店され、大盛況となりました。

その時の経験は、大切な思い出として心に残るとともに、当時一緒に頑張ったメンバーには今でも感謝しています。

Q 最後に保証協会へ一言お願いします。

若い審査担当者が多いが、みなさんしっかり勉強しており、対応もすばらしいと思います。

特にコロナ融資の期間は大変だったと思いますが、多くの中小企業の皆さんが保証協会の皆様に救われました。

今後もお互いに中小企業を支えていきましょう。

▶都通りに面した6階建ての自社ビル。ビルには南日本保証センターなども入っている。

Information お知らせ

専門家派遣事業をご活用ください

国が実施している「信用保証協会中小企業・小規模事業者経営支援強化促進補助金」を活用し、中小企業者の皆さまが抱える課題を解決するための専門家（中小企業診断士等）を派遣する取組を、実施しております。

1 ご利用いただける方

当協会をご利用中で、以下のいずれかに該当し、専門家派遣を希望される方

① 経営改善	金融債務の返済緩和等を行いながら、経営改善に取り組んでいる中小企業者
② 創業	創業フォローアップ先で、経営改善に意欲的に取り組んでいる中小企業者
③ 事業承継	事業承継を予定している中小企業者
④ 生産性向上	生産性の向上を目指す中小企業者

2 費用負担について

中小企業診断士等に支払う謝金など**一切の費用は当協会が負担**します。
但し、1④の生産性向上支援を利用される方のうち、設備の導入を行った場合は一部事業者負担があります。（令和4年7月施行）

3 本事業の運営について

本事業は、中小企業者の多岐にわたる課題に対応できるように、鹿児島県中小企業診断士協会、税理士法人さくら優和パートナーズ及びさくら経営支援株式会社と業務委託契約を締結しています。
なお、業務委託先において、会員又は職員の中から適任者を選定して派遣します。

4 事業期間について

令和６年３月末までに経営診断等を完了することが条件となります。
詳しくは、経営・承継支援課までお問い合わせください。

○専門家派遣フロー図

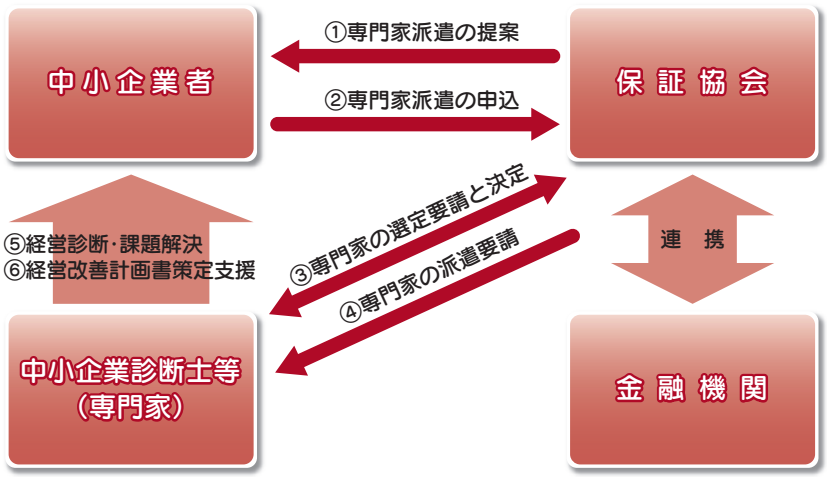

▶お問い合わせ先

経営・承継支援課 TEL：099-210-7369

経営者保証を不要とする事業承継特別保証制度のご案内

これから事業承継を予定される方、すでに事業承継を実施済の方が、円滑な事業承継を進めるため、事業承継時に経営者保証を不要とした「事業承継特別保証」（令和２年４月創設）をご紹介します。事業承継の際には是非ご活用ください！

本制度の特徴

POINT①
事業承継時に利用可能
事業承継後にも利用できるケースがあります

POINT②
経営者保証不要

POINT③
中小企業活性化協議会及び事業承継・引継ぎ支援センターによる確認を受けた場合には**信用保証料を大幅に軽減**

POINT④
経営者保証ありの既往借入金（プロパー融資を含む）についても**借換可能**
（本制度で経営者保証不要に）

ご利用いただける方

次の (1) 又は (2) に該当し、かつ、(3) に該当する方

属性要件　(1)【事業承継予定先】保証申込日から３年以内に事業承継を予定し、事業承継計画を有する法人
(2)【事業承継済先】令和２年１月１日から令和７年３月31日までに事業承継を実施した、事業承継日から３年経過していない法人

財務要件　(3) 次の①から④の要件を全て満たす法人
①資産超過であること
② EBITDA 有利子負債倍率※が 15 倍以内であること
※ EBITDA 有利子負債倍率＝（借入金・社債－現預金）÷（営業利益＋減価償却費）
③法人・個人の分離がなされていること
④返済緩和している借入金がないこと

対象資金　①事業承継予定先
既存のプロパー借入金 (個人保証あり) の借換に加え、運転資金や設備資金等の事業資金も可
②事業承継済先
事業承継前の保証人を提供している既往借入金の返済資金のみ

その他融資条件等

保証限度額	2 億 8,000 万円（組合等 4 億 8,000 万円）
保証期間	分割返済の場合：10 年以内（据置期間 1 年以内）、一括返済の場合：1 年以内
信用保証料率	年 0.45%～ 1.9%以内 （中小企業活性化協議会及び事業承継・引継ぎ支援センターの確認を受けた場合） 年 0.20%～ 1.15%）
貸付利率	金融機関所定利率
連帯保証人	不要
添付書類	事業承継計画書、財務要件等確認書、借換債務等確認書（ニューマネーのみは不要）、他行借換依頼書兼確認書（他行借換を含む場合）、ガバナンス体制の整備に関するチェックシート（中小企業活性化協議会及び事業承継・引継ぎ支援センターによる確認を受けて保証料の割引を受ける場合）

Information

—お知らせ—

●鹿児島県事業承継・引継ぎ支援センターからのお知らせ

事業承継の準備はお済みですか?

事業承継に関するお悩みはございませんか?(経済産業省受託事業)

事業承継に早すぎるということはありません。

後継者問題でお悩みの経営者様、後継者へのスムーズな事業承継には、5～10年必要な場合があります。解決方法はひとつではありません。様々なケースに対応いたします。

Case 1

- 後継者がいない
- 会社の今後を誰に託すべきか

Case 2

- 事業譲渡をすすめたい
- どこに相談したらいいか

Case 3

- 事業規模を拡大したい
- 譲渡希望企業を探したい

Case 4

- 子供に事業を引き継ぎたい
- どのような手続きが必要か

Case 5

- 自分の会社は売却できるのか

公的相談窓口
相談無料
秘密厳守

ひとつでも当てはまる場合は、「鹿児島県事業承継・引継ぎ支援センター」へご相談ください。

事業承継の相談をワンストップで

鹿児島県事業承継・引継ぎ支援センターは、中小企業の事業承継に関する課題の解決を支援する公的な相談窓口です。「後継者がいない」「後継者はいるが事業の引継ぎに不安がある」など個人・法人問わず事業者の皆様のご相談に専門家が対応致します。

●主な支援内容

- □事業承継（親族内・従業員・第三者）に関する問題
- □後継者不在の事業者と譲受を希望する事業者とのマッチング支援
- □事業承継に必要な計画づくりをサポートする専門家による相談　など

〒 892-8588　鹿児島市東千石町 1-38　鹿児島商工会議所ビル４階
鹿児島商工会議所
鹿児島県事業承継・引継ぎ支援センター

まずはお電話ください。
☎ 099-225-9550

スタートアップ創出促進保証制度のご案内

独立・開業・起業を目指す皆様

起業して５年未満の方も対象です

経営者保証いりません

経営者保証なしで融資を受けられる新制度はじめました！

身に着けたノウハウを生かして独立したい。
運転資金を借りたいけど、連帯保証人になるのは不安だな…

フランチャイズオーナーとして開業したい。
初期費用を借りたいけど、連帯保証は必要なのかな？

事業を法人化したい。
連帯保証人にならずに融資を受けられないかな？

このような悩みをお持ちの方
スタートアップ創出促進保証
（信用保証制度）の利用を
ご検討ください

スタートアップだけでなく、
創業全般に
ご利用いただけます

活用事例　レストラン（保証金額800万円）

数店舗の飲食店勤務後に、独立を志し創業。設備資金は自己資金にて手当し、本制度は事業が軌道に乗るまでの仕入れ、人件費等運転資金確保の為に申込。

スタートアップ創出促進保証制度の概要

保証限度額	３，５００万円	保証割合	１００％保証
対象資金	運転資金、設備資金	申込方法	金融機関経由
返済方法	原則均等分割返済	保証期間	１０年以内 (据置期間１年又は３年以内)
担保	**不要**	保証人	**不要**
融資利率	金融機関所定利率	保証料率	創業関連保証の保証料率に **０．２％上乗せ**
添付書類	創業計画書（スタートアップ創出促進保証制度用）		

■ 本制度をご利用いただける方

創業後５年未満の法人

- ●事業を営んでいない個人が設立した法人で、設立から５年未満である
- ●分社化により別法人として新たに設立した法人で、設立から５年未満である
- ●事業を営んでいない個人が開始した事業を法人化し、個人創業時から５年未満である

創業を予定されている方

- ●事業を営んでいない個人で、２か月以内に法人を設立し事業を開始する具体的な計画がある
- ●分社化により別法人を設立して事業を開始する予定の法人

■ ガバナンス体制の確認

本保証制度を利用した方は、原則として法人設立から３年目と５年目に、ガバナンス体制の整備に関するチェックを受け、「ガバナンス体制の整備に関するチェックシート」（写）を金融機関に提出してください。

詳しくは当協会までお問い合わせください。

▶お問い合わせ先

経営支援部 創業支援課 TEL：099-210-7367

■ 詳細な制度概要はこちら

(中小企業庁ホームページ)

新型コロナウイルス感染症に係るセーフティネット保証4号の指定期間の延長及び取扱変更について

1 指定期間の延長について

新型コロナウイルス感染症に係るセーフティネット保証４号の指定期間が３か月延長されます。

変更前	→	変更後
令和５年9月30日		令和５年12月31日

2 取扱の変更について

①新型コロナウイルス感染症に係るセーフティネット保証４号について、**令和5年10月1日以降の市町村に対する認定申請分から、資金使途が借換資金に限定されます。**なお、**借換資金に追加融資資金を加えることは可能です。**

②令和5年9月末日までに市町村に対して認定申請が行われ、令和5年10月31日までに信用保証協会に対して保証申込みが行われたものについては、新規融資資金のみの取扱いも可能です。

【補足】
・認定申請日及び保証協会への申込み時期によって取扱が異なります。
・保証申込みとは、保証協会に書類が到着し、受付まで完了することをいいます。
・認定申請日については、認定申請書の右上に記載されている日付で確認してください。

※詳しくは当協会ホームページまたは中小企業庁ホームページをご確認ください。

「ALPS処理水の処分に伴う経営･輸出等の対策に関する特別相談窓口」の設置について

鹿児島県信用保証協会では、ALPS処理水の処分に伴う風評影響により、中小企業・小規模事業者の経営に支障が生じる可能性があることから、以下のとおり特別相談窓口を設置いたしました。

１．名　　称　ALPS 処理水の処分に伴う経営・輸出等の対策に関する特別相談窓口
２．所 在 地　鹿児島市加治屋町１４－３
３．開所時間　９：００～１７：１５（土・日・祝日は除く）
４．設置期間　令和５年８月２５日から当分の間
５．窓口担当　【保　証　部】内村、園田　TEL　099-223-0271　FAX　099-222-1093
　　【経営支援部】修行、久保　TEL　099-223-0274　FAX　099-210-7397

保証部保証第二課の担当地区変更について

令和5年10月から、保証部保証第二課の担当地区が下記のとおり変更になります。

令和5年度 保証部保証第二課担当地区一覧（令和5年10月～）

担当者＼地区	鹿児島市						鹿児島市外
	鹿児島銀行	南日本銀行	鹿児島信用金庫	鹿児島相互信用金庫	鹿児島興業信用組合	その他	
 田口 明美	谷山 卸本町 谷山港 坂之上	谷山 卸本町	谷山 南栄	谷山港 南 慈眼寺	谷山	鹿児島県信用農業協同組合連合会 九州信用漁業協同組合連合会鹿児島統括 鹿児島みらい 福平 鹿児島みらい 谷山 鹿児島みらい 坂之上 鹿児島みらい 西谷山	
 福留 慶一	鴨池 真砂 紫原	鴨池 県庁 与次郎ヶ浜 紫原	鴨池 郡元 紫原	紫原		宮崎銀行 鹿児島 西日本シティ銀行 鹿児島 肥後銀行 鹿児島 福岡銀行 鹿児島 宮崎太陽銀行 鹿児島 熊本銀行 鹿児島 鹿児島みらい 鴨池新町 鹿児島みらい 郡元	伊佐市 阿久根市 出水市 長島町 屋久島町
 岩元 沙樹	中央 西武町	中央	武町 甲南	武町	上武 中央駅前		いちき串木野市 薩摩川内市 さつま町
 厚地 賢人	宇宿 笹貫 田上 松元	脇田	脇田 田上	新栄 脇田 武岡 西郷団地 田上	脇田 真砂	鹿児島みらい 田上	日置市 南さつま市 南九州市 （川辺・知覧）
 大野 まどか	東谷山 喜入	東谷山 桜ヶ丘 星ヶ峯 喜入		谷山北	東谷山	宮崎銀行 鹿児島南 宮崎太陽銀行 南鹿児島 鹿児島みらい 桜ヶ丘 鹿児島みらい 山田 鹿児島みらい 中山 鹿児島みらい 広木 鹿児島みらい 谷山東部	指宿市 枕崎市 南九州市 （頴娃）

鹿児島ユナイテッドFC ホームゲームで協会ブースを出展しました!

令和5年8月19日（土）、鹿児島ユナイテッドFCのホームゲーム(VS松本山雅FC)において、小学生等を対象にした工作ブース「プラバンでキーホルダーをつくろう！」を出展しました。気温が30.5℃と高く蒸し暑いなか、約100名の子供達とその保護者の方に、楽しい時間を提供することができました。

当日は、新規で当協会LINEに友だち登録をされた方に対し、当日限定ノベルティ（レモングラス紅茶）をプレゼントする企画も実施し、新たに62名の方に当協会LINEのともだちに登録頂きました。登録いただいた方、ありがとうございました。

当協会はこのような活動を通じて、今後も地域貢献活動に積極的に取り組んで参ります。

大勢の方に来店いただいた当協会ブース

鹿児島県信用保証協会 × お茶のにいやま園

新規LINE登録者に対する御礼のノベルティは、「お茶のにいやま園」様に作成いただきました

親も子も一緒になって真剣にプラバン作成に取り組んでいます

素材は「ゆないくー」がダントツ人気!

鹿児島市主催「創業スキル養成講座（基礎編）」への講師派遣について

令和5年8月23日(水)、鹿児島市が主催する「創業スキル養成講座（基礎編）」に当協会職員が講師として参加しました。

講座では、創業期の信用保証制度の利活用としてスタートアップ創出促進保証等の各種創業のための保証制度と、保証申込みに必要な書類等の説明のほか、創業後の支援として行っている創業保証先のフォローアップや専門家派遣事業など、当協会の創業に係る取組について説明を行いました。

勉強会にて説明する当協会職員

出水商工会議所主催「中小企業融資制度研修会」への講師派遣について

令和5年8月18日(金)、出水商工会議所が主催する「中小企業融資制度研修会」に当協会職員が講師として参加しました。

研修会では、信用保証の概要や令和５年度の主な保証制度として伴走支援型借換支援資金やスタートアップ創出促進保証制度等の各種保証制度の説明のほか、本年4月に設置した経営改善支援連絡会議の取組について説明を行いました。

勉強会にて説明する当協会職員

HOT Corner
ーホットコーナーー

令和５年8月営業店別ランキング

中小企業者等の安定的な資金調達を支援し、県内経済の活性化や成長発展のため、
一層のご協力と信用保証のご利用をお願いいたします。

1 営業店別保証承諾額（今年度累計）

（1）金融機関営業店別　BEST20

順位	金融機関名		保証承諾額	
	機関	営業店	件数	金額（千円）
1	鹿児島相互信用金庫	南支店	14	561,500
2	南日本銀行	卸本町支店	15	486,000
3	鹿児島相互信用金庫	荒田支店	17	449,230
4	鹿児島信用金庫	本店	25	429,534
5	鹿児島相互信用金庫	城北支店	19	421,570
6	鹿児島信用金庫	谷山支店	21	406,250
7	南日本銀行	本店	29	383,925
8	鹿児島信用金庫	栗野支店	14	337,500
9	鹿児島信用金庫	国分支店	24	329,700
10	南日本銀行	上町支店	18	309,311
11	鹿児島相互信用金庫	紫原支店	11	291,730
12	南日本銀行	鹿屋支店	18	280,563
13	鹿児島相互信用金庫	大小路支店	17	279,300
14	鹿児島信用金庫	鴨池支店	15	273,000
15	鹿児島信用金庫	蒲生支店	16	262,818
16	鹿児島相互信用金庫	谷山港支店	16	259,470
17	鹿児島信用金庫	串木野支店	12	258,800
18	鹿児島信用金庫	出水支店	14	253,000
19	鹿児島銀行	草牟田支店	10	252,000
20	南日本銀行	枕崎支店	8	244,500

（2）商工団体別　BEST10

順位	商工団体名	保証承諾額	
		件数	金額（千円）
1	霧島商工会議所	13	182,000
2	出水商工会議所	18	158,300
3	伊佐市商工会	5	131,500
4	霧島市商工会	10	89,100
5	志布志市商工会	5	67,900
6	鶴の町商工会	4	66,420
7	南大隅町商工会	5	21,900
8	南さつま商工会議所	2	20,000
9	鹿児島商工会議所	4	17,000
10	中種子町商工会	1	17,000

2 金融機関営業店別保証債務残高伸長率（前年度末比）

（1）前年度末保証債務残高5億円超グループ

順位	金融機関名		保証債務残高	
	機関	営業店	伸長率（%）	金額（千円）
1	鹿児島相互信用金庫	吹上支店	114.9	684,519
2	鹿児島信用金庫	川内支店	114.4	640,601
3	鹿児島信用金庫	蒲生支店	107.5	1,088,060
4	商工組合中央金庫	鹿児島支店	105.9	922,376
5	鹿児島銀行	大根占支店	105.8	608,761
6	鹿児島相互信用金庫	荒田支店	105.0	1,724,327
7	鹿児島信用金庫	阿久根支店	104.8	642,521
8	鹿児島相互信用金庫	紫原支店	104.0	929,693
9	鹿児島信用金庫	加治木支店	103.0	1,198,857
10	鹿児島信用金庫	岡之原支店	102.8	735,429

（2）前年度末保証債務残高1億円超5億円未満グループ

順位	金融機関名		保証債務残高	
	機関	営業店	伸長率（%）	金額（千円）
1	南日本銀行	甑島支店	109.4	225,749
2	鹿児島相互信用金庫	大根占支店	109.1	540,614
3	鹿児島銀行	栗野支店	104.7	514,993
4	鹿児島興業信用組合	岩川支店	103.8	301,830
5	三井住友銀行	鹿児島支店	103.1	382,037
6	鹿児島興業信用組合	垂水支店	101.3	222,076
7	南日本銀行	下甑支店	100.5	181,586
8	鹿児島銀行	西田支店	100.2	452,859

StatisticalData
統計資料
令和５年8月分

1 事業概況

（単位：件・千円・％）

当月中 件数	当月中 金額	当月中 前年比 件数	当月中 前年比 金額	項目	当月末 件数	当月末 金額	当月末 前年比 件数	当月末 前年比 金額
418	6,216,717	62.5	81.5	保証申込	2,029	28,869,348	90.9	119.6
36	613,030	102.9	197.1	申込取消	248	3,480,238	116.4	170.8
390	**5,453,752**	**63.2**	**75.5**	**保証承諾**	**1,893**	**24,670,504**	**99.8**	**124.1**
720	10,153,118	204.5	241.8	償還	3,021	41,434,118	198.5	204.9
—	—	—	—	**保証債務残高**	**26,589**	**264,175,096**	**97.6**	**93.9**
27	**154,449**	**142.1**	**146.0**	**代位弁済**	**139**	**791,381**	**173.8**	**169.7**
0	462	—	281.2	回収	1	3,644	100.0	115.1
—	—	—	—	求償権残高	346	1,681,621	179.3	207.6

保証承諾の推移

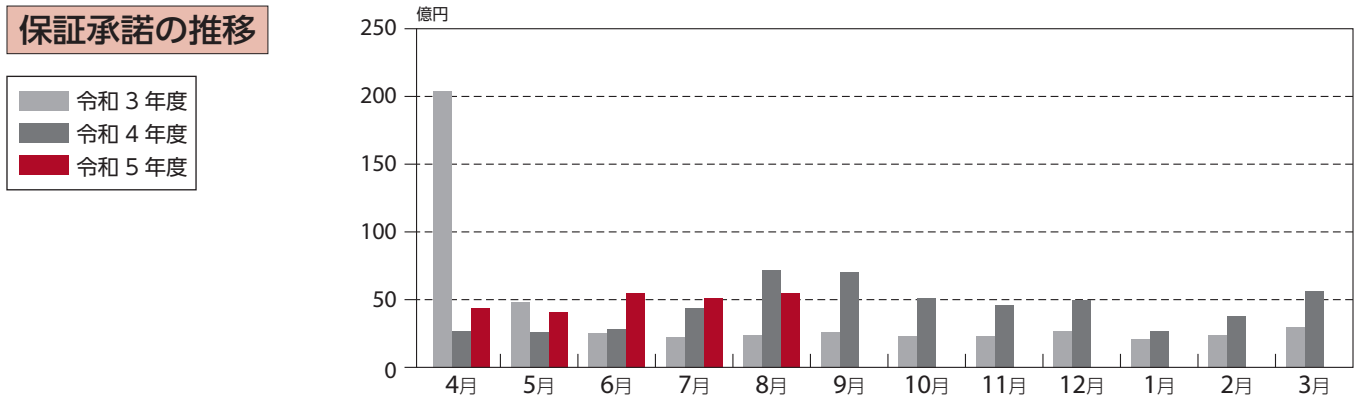

保証債務残高の推移

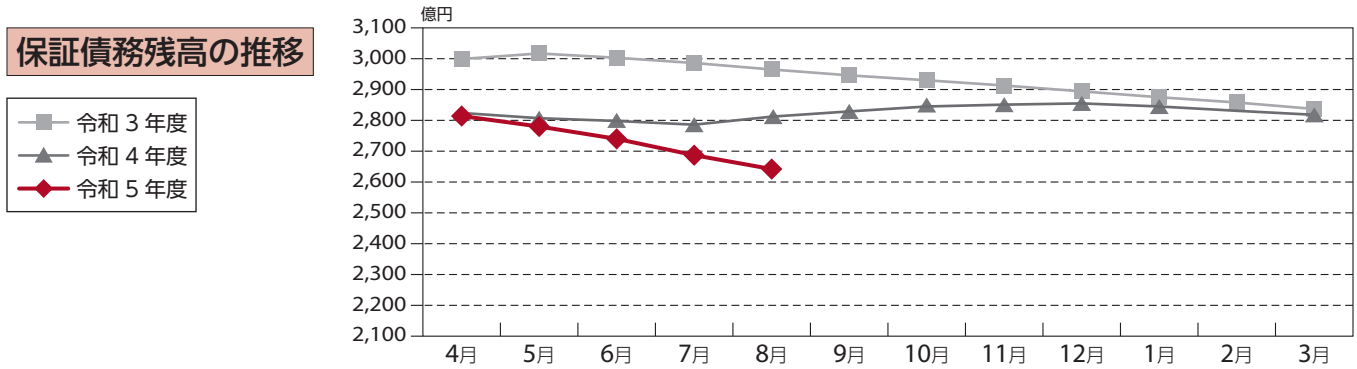

代位弁済の推移

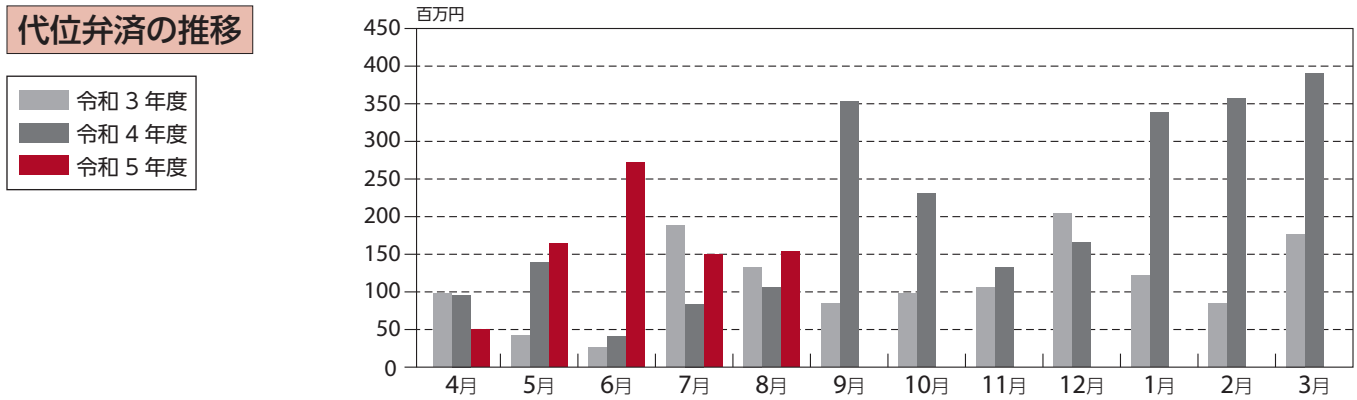

2 保証状況

(1) 金融機関別保証状況

（単位：件・千円・%）

金融機関	保証承諾						保証債務残高				代位弁済				
	当月中			当月末(05/4～05/8)			当月末				当月末(05/4～05/8)				
	件数	金額	前年比	件数	金額(A)	前年比	件数	金額	前年比	構成比	件数	金額(B)	前年比	構成比	B/A
鹿児島銀行	91	1,047,400	50.4	375	4,158,888	88.4	6,335	71,708,635	91.6	27.1	20	113,952	272.2	14.4	2.7
宮崎銀行	7	47,050	20.1	33	598,290	157.3	744	10,423,258	93.3	3.9	3	5,984	—	0.8	1.0
肥後銀行	0	0	—	0	0	—	7	95,166	78.8	0.0	0	0	—	0.0	—
福岡銀行	0	0	—	0	0	—	58	1,249,757	89.4	0.5	0	0	—	0.0	—
西日本シティ銀行	1	80,000	400.0	3	120,000	461.5	80	1,314,713	91.1	0.5	0	0	—	0.0	—
地方銀行計	**99**	**1,174,450**	**50.4**	**411**	**4,877,178**	**94.7**	**7,224**	**84,791,528**	**91.8**	**32.1**	**23**	**119,936**	**286.5**	**15.2**	**2.5**
南日本銀行	86	1,287,663	95.3	459	5,713,670	128.9	6,170	59,542,559	95.4	22.5	35	210,368	140.5	26.6	3.7
宮崎太陽銀行	3	20,500	12.1	13	239,040	84.3	348	2,900,834	85.3	1.1	4	15,035	—	1.9	6.3
熊本銀行	2	27,300	—	6	55,120	122.2	164	2,144,662	83.3	0.8	1	40,198	—	5.1	72.9
第二地方銀行計	**91**	**1,335,463**	**87.8**	**478**	**6,007,830**	**126.2**	**6,682**	**64,588,056**	**94.4**	**24.4**	**40**	**265,601**	**177.4**	**33.6**	**4.4**
鹿児島信用金庫	83	1,408,591	98.4	430	6,271,184	134.6	4,568	43,600,741	98.3	16.5	32	203,608	452.9	25.7	3.2
鹿児島相互信用金庫	84	1,259,848	84.5	389	5,922,728	146.6	5,362	51,598,836	94.2	19.5	23	100,262	58.7	12.7	1.7
奄美大島信用金庫	1	8,000	36.4	8	73,000	89.0	308	2,670,926	91.0	1.0	2	9,417	—	1.2	12.9
信金中央金庫	0	0	—	0	0	—	0	0	—	0.0	0	0	—	0.0	—
信用金庫計	**168**	**2,676,439**	**90.9**	**827**	**12,266,912**	**139.7**	**10,238**	**97,870,503**	**95.9**	**37.0**	**57**	**313,287**	**145.2**	**39.6**	**2.6**
鹿児島興業信用組合	31	187,400	58.9	167	1,272,584	123.9	2,199	14,116,683	91.4	5.3	18	91,726	352.4	11.6	7.2
奄美信用組合	0	0	—	1	40,000	—	119	1,059,942	92.1	0.4	1	832	—	0.1	2.1
鹿児島県医師信用組合	0	0	—	0	0	—	1	21,500	87.8	0.0	0	0	—	0.0	—
信用組合計	**31**	**187,400**	**58.9**	**168**	**1,312,584**	**127.8**	**2,319**	**15,198,125**	**91.5**	**5.8**	**19**	**92,558**	**355.6**	**11.7**	**7.1**
商工組合中央金庫	0	0	—	4	56,000	583.3	81	954,227	99.2	0.4	0	0	—	0.0	–
日本政策金融公庫	0	0	—	0	0	—	0	0	—	0.0	0	0	—	0.0	—
農林中央金庫	0	0	—	0	0	—	0	0	—	0.0	0	0	—	0.0	—
日本政策投資銀行	0	0	—	0	0	—	0	0	—	0.0	0	0	—	0.0	—
政府系金融機関計	**0**	**0**	**—**	**4**	**56,000**	**583.3**	**81**	**954,227**	**99.2**	**0.4**	**0**	**0**	**—**	**0.0**	**–**
みずほ銀行	0	0	—	0	0	—	1	30,000	91.8	0.0	0	0	—	0.0	—
三井住友銀行	0	0	—	2	47,000	783.3	22	382,037	88.9	0.1	0	0	—	0.0	–
三菱東京UFJ銀行	0	0	—	1	10,000	16.7	17	240,434	84.9	0.1	0	0	—	0.0	—
りそな銀行	0	0	—	0	0	—	1	64,768	85.0	0.0	0	0	—	0.0	—
都市銀行計	**0**	**0**	**—**	**3**	**57,000**	**86.4**	**41**	**717,239**	**87.2**	**0.3**	**0**	**0**	**—**	**0.0**	**—**
鹿児島県信用農業協同組合連合会	0	0	—	0	0	—	2	33,400	99.1	0.0	0	0	—	0.0	—
九州信用漁業協同組合連合会	1	80,000	100.0	1	80,000	100.0	1	9,148	94.1	0.0	0	0	—	0.0	—
鹿児島いずみ農業協同組合	0	0	—	1	13,000	—	1	12,871	—	0	0	0	—	0	—
小計	**1**	**80,000**	**100.0**	**2**	**93,000**	**116.3**	**4**	**55,419**	**127.6**	**0.0**	**0**	**0**	**—**	**0.0**	**—**
合計	**390**	**5,453,752**	**75.5**	**1,893**	**24,670,504**	**124.1**	**26,589**	**264,175,096**	**93.9**	**100.0**	**139**	**791,381**	**169.7**	**100.0**	**3.2**

(2) 市町村別保証状況

（単位：件・千円・%）

市町村		保証承諾					保証債務残高				代位弁済			
		当月中		当月末(05/4～05/8)			当月末				当月末(05/4～05/8)			
		件数	金額	件数	金額	前年比	件数	金額	前年比	構成比	件数	金額	前年比	構成比
市部	鹿児島市	176	2,475,821	896	12,300,000	135.8	12,651	128,952,734	93.3	48.8	74	447,289	139.6	56.5
	薩摩川内市	20	255,298	103	1,047,503	136.0	1,231	11,419,589	94.4	4.3	11	61,183	2297.9	7.7
	鹿屋市	25	206,300	120	1,158,705	95.6	1,593	14,689,933	95.3	5.6	3	10,056	35.2	1.3
	枕崎市	2	11,000	21	315,200	94.9	346	4,247,967	89.9	1.6	8	85,138	1165.2	10.8
	いちき串木野市	5	152,000	32	691,200	127.2	474	4,981,808	92.3	1.9	0	0	—	0.0
	阿久根市	6	73,500	25	336,700	201.0	339	2,954,764	94.0	1.1	1	8,177	—	1.0
	出水市	15	279,100	57	705,020	127.6	842	7,804,892	94.2	3.0	2	2,176	16.8	0.3
	指宿市	9	126,500	37	416,760	128.3	594	6,101,968	96.2	2.3	2	9,104	—	1.2
	伊佐市	5	61,000	25	284,040	200.7	317	2,668,132	87.5	1.0	0	0	—	0.0
	南さつま市	10	155,100	31	513,760	154.1	404	3,890,923	89.6	1.5	4	17,563	—	2.2
	霧島市	34	447,270	150	1,926,870	117.3	1,911	19,140,466	96.5	7.2	13	48,077	279.0	6.1
	姶良市	11	164,654	89	1,010,339	89.3	1,024	9,719,452	101.9	3.7	5	39,576	97.7	5.0
	垂水市	6	105,500	17	223,500	71.7	212	1,927,723	93.3	0.7	2	2,709	36.0	0.3
	日置市	9	217,900	30	482,800	93.3	688	5,888,948	91.0	2.2	1	1,978	43.3	0.2
	曽於市	9	84,400	32	354,130	78.9	396	3,531,991	89.4	1.3	0	0	—	0.0
	志布志市	10	53,870	46	454,634	82.8	457	4,310,834	98.1	1.6	2	7,034	—	0.9
	南九州市	8	75,600	39	429,550	126.9	523	4,451,785	92.8	1.7	2	16,557	1015.5	2.1
	西之表市	2	38,000	16	180,000	212.9	278	2,591,425	94.3	1.0	0	0	—	0.0
	奄美市	1	8,000	5	75,000	—	302	3,333,708	89.0	1.3	1	832	—	0.1
	市部計	363	4,990,813	1,771	22,905,711	124.1	24,582	242,609,042	93.8	91.8	131	757,450	166.7	95.7
鹿児島郡	十島村	0	0	0	0	—	2	10,581	272.1	0.0	0	0	—	0.0
	三島村	0	0	0	0	—	1	990	60.0	0.0	0	0	—	0.0
薩摩郡	さつま町	5	223,400	17	307,270	101.8	295	3,156,923	89.9	1.2	0	0	—	0.0
出水郡	長島町	3	20,000	9	108,000	79.6	116	1,208,229	99.8	0.5	0	0	—	0.0
姶良郡	湧水町	1	60,000	15	300,500	202.8	117	1,164,879	98.1	0.4	1	653	—	0.1
曽於郡	大崎町	4	40,470	11	215,970	139.8	166	1,846,530	99.4	0.7	0	0	—	0.0
肝属郡	東串良町	1	2,000	7	71,000	89.3	68	602,687	78.9	0.2	1	2,754	—	0.3
	肝付町	6	42,569	13	96,269	51.9	195	2,399,813	98.1	0.9	2	9,312	4365.3	1.2
	錦江町	4	44,500	11	140,000	466.7	96	900,602	100.0	0.3	0	0	—	0.0
	南大隅町	1	10,000	16	273,194	535.7	107	1,260,193	111.6	0.5	0	0	—	0.0
熊毛郡	中種子町	0	0	4	35,000	46.5	115	929,428	92.8	0.4	1	4,266	—	0.5
	南種子町	1	5,000	5	24,100	30.4	136	983,810	97.7	0.4	0	0	—	0.0
	屋久島町	1	15,000	12	168,490	175.5	242	2,650,857	96.5	1.0	1	7,529	—	1.0
大島郡	龍郷町	0	0	0	0	—	34	509,073	93.3	0.2	0	0	—	0.0
	徳之島町	0	0	0	0	—	87	1,160,693	91.5	0.4	0	0	—	0.0
	天城町	0	0	0	0	—	31	334,878	92.7	0.1	0	0	—	0.0
	伊仙町	0	0	0	0	—	30	398,882	87.4	0.2	1	999	—	0.1
	宇検村	0	0	0	0	—	3	48,366	57.0	0.0	0	0	—	0.0
	喜界町	0	0	0	0	—	28	438,360	90.3	0.2	1	8,418	—	1.1
	瀬戸内町	0	0	2	25,000	89.3	73	846,700	89.4	0.3	0	0	—	0.0
	知名町	0	0	0	0	—	15	190,193	89.0	0.1	0	0	—	0.0
	大和村	0	0	0	0	—	3	35,900	95.2	0.0	0	0	—	0.0
	与論町	0	0	0	0	—	12	66,732	88.5	0.0	0	0	—	0.0
	和泊町	0	0	0	0	—	35	420,757	84.3	0.2	0	0	—	0.0
合計		390	5,453,752	1,893	24,670,504	124.1	26,589	264,175,096	93.9	100.0	139	791,381	169.7	100.0

(3) 保証種類別保証状況

（単位：件・千円・%）

保証種類		保証承諾						保証債務残高				代位弁済			
		当月中			当月末(05/4～05/8)			当月末				当月末(05/4～05/8)			
		件数	金額	前年比	件数	金額	前年比	件数	金額	前年比	構成比	件数	金額	前年比	構成比
協会制度	一般保証	18	266,350	85.9	63	767,160	43.1	2,010	19,475,867	81.6	7.4	11	55,381	76.9	7.0
	(Fast保証(500含む)	0	0	—	0	0	—	4	7,079	25.7	0.0	0	0	—	0.0
	根保証)	0	0	—	0	0	—	0	0	—	0.0	0	0	—	0.0
	チェスト保証	0	0	—	0	0	—	38	791,845	91.9	0.3	0	0	—	0.0
	れんけい	6	224,400	93.6	26	930,700	73.8	221	4,343,171	102.3	1.6	0	0	0.0	0.0
	(金融機関連携型	6	224,400	93.6	26	930,700	73.8	217	4,287,469	104.4	1.6	0	0	0.0	0.0
	事業性評価型)	0	0	—	0	0	—	4	55,701	40.9	0.0	0	0	—	0.0
	あんしん	0	0	—	0	0	—	0	0	—	0.0	0	0	—	0.0
	環境対策サポート保証	0	0	—	0	0	—	69	520,349	85.0	0.2	0	0	—	0.0
	当座貸越	19	431,500	308.2	64	1,383,000	97.7	367	7,430,271	97.2	2.8	1	9,304	229.7	1.2
	事業者カードローン	24	132,000	71.7	93	625,000	96.7	501	3,145,962	97.5	1.2	0	0	0.0	0.0
	事業者カードローン700	31	108,000	118.7	180	651,500	97.0	1,024	3,474,271	94.6	1.3	7	23,908	161.2	3.0
	流動資産担保融資保証	0	0	—	3	100,000	1,250.0	9	361,367	91.1	0.1	0	0	—	0.0
	中小企業特定社債保証	0	0	—	0	0	—	3	116,000	78.4	0.0	0	0	—	0.0
	特別小口保証	0	0	—	0	0	—	0	0	—	0.0	0	0	—	0.0
	小口零細企業保証	0	0	—	0	0	—	0	0	—	0.0	0	0	—	0.0
	経営安定関連保証	1	60,000	461.5	1	60,000	36.8	183	4,097,965	82.6	1.6	1	11,528	35.2	1.5
	経営革新関連保証	0	0	—	0	0	—	0	0	—	0.0	0	0	—	0.0
	創業等関連保証	0	0	—	0	0	—	0	0	—	0.0	0	0	—	0.0
	東日本大震災復興緊急保証	0	0	—	0	0	—	1	2,738	9.8	0.0	0	0	—	0.0
	経営力強化保証	0	0	—	0	0	—	3	24,021	69.7	0.0	0	0	—	0.0
	継続短期型サポート保証	0	0	—	0	0	—	10	104,905	84.1	0.0	0	0	—	0.0
	(金融機関連携型	0	0	—	0	0	—	10	104,905	84.1	0.0	0	0	—	0.0
	税理士連携型)	0	0	—	0	0	—	0	0	—	0.0	0	0	—	0.0
	創業関連保証	2	10,000	71.4	23	96,550	152.3	195	641,628	127.4	0.2	1	449	6.8	0.1
	スタートアップ創出促進保証	1	3,000	—	5	33,200	—	4	29,825	—	0.0	0	0	—	0.0
	経営改善サポート保証	0	0	—	0	0	—	10	198,067	65.2	0.1	0	0	—	0.0
	条件変更改善型借換保証	0	0	—	5	191,000	—	27	685,108	123.7	0.3	0	0	—	0.0
	特定経営承継関連保証	0	0	—	0	0	—	0	0	—	0.0	0	0	—	0.0
	事業承継サポート保証	0	0	—	0	0	—	0	0	—	0.0	0	0	—	0.0
	危機関連保証	0	0	—	0	0	—	47	1,221,378	88.6	0.5	0	0	—	0.0
	財務要件型無保証人保証	1	79,900	—	1	79,900	—	3	146,331	178.7	0.1	0	0	—	0.0
	地域産業資源活用事業関連	0	0	—	0	0	—	1	9,294	99.5	0.0	0	0	—	0.0
	金融環境変化対応保証※	0	0	—	0	0	—	9	36,164	93.9	0.0	0	0	—	0.0
	景気対応緊急保証※	0	0	—	0	0	—	93	1,331,309	86.9	0.5	1	653	231.1	0.1
	事業承継特別保証	0	0	—	0	0	—	4	74,016	76.6	0.0	0	0	—	0.0
	危機対応短期保証	0	0	—	0	0	—	0	0	—	0.0	0	0	—	0.0
	伴走支援型特別保証	2	63,300	—	12	620,300	—	20	848,808	507.5	0.3	0	0	—	0.0
	事業再生計画実施関連保証	0	0	—	0	0	0.0	1	50,000	100.0	0.0	0	0	—	0.0
	新型コロナ対策特別借換保証	1	30,000	95.2	1	30,000	13.6	58	1,084,486	101.5	0.4	2	36,430	—	4.6
	新型コロナ対策継続型サポート保証	5	101,000	404.0	25	410,000	109.0	52	864,000	89.3	0.3	0	0	—	0.0
	おもてなし産業応援保証	0	0	0.0	2	8,000	21.6	23	186,284	539.8	0.1	0	0	—	0.0
	その他の協会制度	0	0	—	0	0	—	0	0	—	0.0	0	0	—	0.0
協会制度計		111	1,509,450	143.7	504	5,986,310	89.4	4,986	51,295,428	90.6	19.4	24	137,652	68.9	17.4

※の制度は、現在取り扱いしておりません。

（単位：件・千円・%）

保証種類		保証承諾 当月中 件数	金額	前年比	当月末(05/4～05/8) 件数	金額	前年比	保証債務残高 当月末 件数	金額	前年比	構成比	代位弁済 当月末(05/4～05/8) 件数	金額	前年比	構成比
県制度	中小企業振興資金	79	666,610	95.9	399	3,511,585	100.0	3,264	18,074,600	90.9	6.8	21	77,888	311.9	9.8
	小規模企業活力応援資金	5	18,000	360.0	20	72,350	185.5	89	159,040	113.6	0.1	2	2,935	53.1	0.4
	創業支援資金	4	13,000	94.7	21	77,850	160.7	253	713,109	101.2	0.3	3	5,922	94.4	0.7
	新事業チャレンジ資金	0	0	—	1	30,000	1,500.0	12	116,268	124.4	0.0	0	0	—	0.0
	成長企業応援資金	0	0	—	0	0	—	7	82,932	78.2	0.0	0	0	—	0.0
	事業承継対策資金	0	0	—	1	3,000	60.0	7	38,625	92.2	0.0	0	0	—	0.0
	事業活動継続支援資金	0	0	—	0	0	—	1	136,950	92.9	0.1	0	0	—	0.0
	緊急災害対策資金	0	0	—	0	0	—	5	27,093	86.0	0.0	0	0	—	0.0
	緊急経営対策資金	0	0	—	0	0	—	4	6,482	58.2	0.0	0	0	—	0.0
	霧島山火山活動緊急経営対策資金	0	0	—	0	0	—	0	0	—	0.0	0	0	—	0.0
	セーフティネット対応資金	0	0	0.0	0	0	0.0	92	740,227	85.1	0.3	0	0	0.0	0.0
	事業再生支援資金	0	0	—	2	67,000	—	33	476,641	99.7	0.2	0	0	—	0.0
	東日本大震災緊急対策資金※	0	0	—	0	0	—	3	32,565	99.8	0.0	0	0	—	0.0
	経済対策特別資金※	0	0	—	0	0	—	41	209,731	83.7	0.1	2	8,775	—	1.1
	口蹄疫経営再建支援資金※	0	0	—	0	0	—	2	17,798	99.1	0.0	0	0	—	0.0
	商店街活性化資金※	0	0	—	0	0	—	0	0	—	0.0	0	0	—	0.0
	特別小口資金※	0	0	—	0	0	—	0	0	—	0.0	0	0	—	0.0
	新型コロナウイルス関連	0	0	—	0	0	—	118	776,079	78.8	0.3	1	2,140	99.1	0.3
	新型コロナウイルス感染症対応	0	0	—	0	0	—	11,828	142,456,219	80.2	53.9	50	360,030	196.8	45.5
	事業再生支援資金(感染症対応型保証対応)	0	0	—	1	35,000	—	1	35,000	—	0.0	0	0	—	0.0
	新型コロナ関連事業継続支援資金	0	0	0.0	0	0	0.0	170	1,508,618	93.5	0.6	0	0	—	0.0
	伴走支援型借換支援資金	123	2,754,512	—	479	11,478,181	—	473	11,632,394	—	4.4	0	0	—	0.0
	原油・原材料高騰等対策特別資金	0	0	0.0	141	1,411,600	20.0	2,015	21,215,149	407.1	8.0	2	14,135	—	1.8
県制度計		**211**	**3,452,122**	**58.2**	**1,065**	**16,686,566**	**147.1**	**18,418**	**198,455,519**	**95.4**	**75.1**	**81**	**471,825**	**212.5**	**59.6**
鹿児島市制度	産業振興資金	46	426,100	268.6	229	1,653,240	116.0	2,090	9,631,827	86.9	3.6	18	112,714	321.8	14.2
	特別小口資金	0	0	—	0	0	0.0	15	17,560	58.8	0.0	0	0	—	0.0
	小規模企業支援資金	12	36,700	65.0	56	198,720	110.9	467	1,070,678	115.3	0.4	8	12,982	—	1.6
	経営安定化資金	0	0	0.0	0	0	0.0	130	1,317,865	78.1	0.5	3	29,293	—	3.7
	環境配慮促進資金	0	0	—	0	0	—	6	17,575	59.7	0.0	0	0	—	0.0
	災害対策資金	0	0	—	0	0	—	2	7,190	—	0.0	0	0	—	0.0
	創業支援資金	9	24,380	87.7	37	135,668	124.9	335	827,219	104.5	0.3	4	7,767	81.6	1.0
	新事業展開支援資金	1	5,000	83.3	2	10,000	166.7	26	85,386	139.8	0.0	0	0	—	0.0
	街なかリノベーション推進資金	0	0	—	0	0	—	0	0	—	0.0	0	0	—	0.0
	短期事業資金※	0	0	—	0	0	—	2	2,592	81.9	0.0	0	0	—	0.0
	危機関連保証対応	0	0	—	0	0	—	112	1,446,258	74.7	0.5	1	19,148	—	2.4
鹿児島市制度計		**68**	**492,180**	**196.9**	**324**	**1,997,628**	**108.7**	**3,185**	**14,424,149**	**87.2**	**5.5**	**34**	**181,904**	**408.4**	**23.0**
合計		**390**	**5,453,752**	**75.5**	**1,893**	**24,670,504**	**124.1**	**26,589**	**264,175,096**	**93.9**	**100.0**	**139**	**791,381**	**169.7**	**100.0**

※の制度は、現在取り扱いしておりません。

(4) 業種別保証状況

（単位：件・千円・%）

業種	保証承諾 当月中 件数	金額	前年比	当月末(05/4～05/8) 件数	金額	前年比	保証債務残高 当月末 件数	金額	前年比	構成比	代位弁済 当月末(05/4～05/8) 件数	金額	前年比	構成比
製造業	37	568,300	80.6	206	2,988,257	140.1	2,959	35,152,612	92.8	13.3	3	29,750	162.8	3.8
建設業	127	1,911,606	71.2	588	7,615,155	112.1	6,803	70,769,769	95.2	26.8	30	180,793	103.2	22.8
卸売業	33	848,975	102.1	150	3,246,824	135.8	2,028	29,769,791	92.5	11.3	12	87,259	79.1	11.0
小売業	77	742,682	64.2	441	4,763,166	152.2	6,956	54,257,116	94.1	20.5	56	278,277	238.5	35.2
うち、飲食業	29	220,330	77.5	135	1,149,004	152.6	2,840	17,086,499	93.5	6.5	33	168,337	379.8	21.3
運送倉庫業	18	457,470	95.4	67	1,326,170	91.0	857	12,860,297	93.4	4.9	5	43,425	—	5.5
うち、旅客運送業	1	7,000	35.0	5	18,500	45.1	160	2,561,207	85.5	1.0	1	3,448	—	0.4
サービス業	76	655,119	72.0	355	3,666,819	137.9	5,609	47,806,231	94.0	18.1	30	168,363	463.0	21.3
うち、旅館ホテル	1	2,500	41.7	10	87,300	72.1	355	4,846,940	94.0	1.8	1	7,529	226.2	1.0
不動産業	14	180,800	54.2	50	619,195	73.1	867	8,849,714	92.6	3.3	0	0	—	0
その他の産業	8	88,800	71.6	36	444,918	95.1	510	4,709,566	93.3	1.8	3	3,513	37.3	0.4
合計	**390**	**5,453,752**	**75.5**	**1,893**	**24,670,504**	**124.1**	**26,589**	**264,175,096**	**93.9**	**100.0**	**139**	**791,381**	**169.7**	**100.0**

UPDATE!

アップデート

事業経営にご活用ください

令和5年度 鹿児島市「創業スキル養成講座（実践編）」

鹿児島市では、個別指導やディスカッションを取り入れ、事業計画をブラッシュアップすることで、具体的に創業することを目指す「創業スキル養成講座（実践編）」を開催します。（募集締切:令和5年10月13日（金）まで）

【日　時】令和5年11月1日（水）～令和5年11月22日（水）（全5回）18：30～20：30

【定　員】15名程度（応募者多数の場合、選考）
※パソコン・タブレット等持込み可

【受講料】無料

【対象者】事業プランを持ち、1年以内に鹿児島市内で創業予定であり、本講座（全5回）を全て受講可能な方

【場　所】ソーホーかごしま会議室
鹿児島市易居町1番2号（市役所みなと大通り別館6階）

※お申込みはホームページの申込フォームか、申込書に必要事項を記入のうえメールまたはFAXでお申し込みください。URL：http://bi-kagoshima.jp

【お問い合わせ先】
ソーホーかごしま　TEL・FAX 099-219-1750
✉ **im2-y@sp-kagoshima.com**

感情に任せない 部下を育てる語りかけ方を学ぶ「部下指導実践講座「上手なほめ方・叱り方」

中小企業大学校人吉校は、サテライト・ゼミとして鹿児島市で部下指導実践講座を開催します。本研修では、部下の主体的な行動を引き出すための「ほめ方・叱り方」の具体的な実践スキルについて事例や演習を交えて学び、今後の部下育成における改善策や行動目標等を検討します。

【日　時】令和5年12月11日（月）～令和5年12月12日（火）（2日間）
（12／11）10:15～17:30　（12／12）9:30～16:40

【内　容】・部下育成の基礎知識　・部下が伸びるほめ方・叱り方
・今後の部下育成プランの検討

【定　員】15名　【受講料】22、000円（税込）

【対象者】鹿児島市・日置市・いちき串木野市・姶良市で事業を営む企業の方

【場　所】かしんアイホールビル6階（鹿児島信用金庫 高見馬場支店）
鹿児島市西千石町17番6号

【お問い合わせ先】
鹿児島市 産業局 産業振興部 産業支援課 ものづくり係
TEL 099-216-1323　FAX 099-216-1303
中小企業大学校 人吉校
TEL 0966-23-6800　FAX 0966-22-1456

※お申込みは人吉校のホームページからWEB申込みしてください。
URL：
https://www.smrj.go.jp/institute/hitoyoshi/index.html

ギャランティー通信

KAGOSHIMA Guarantee News 2023

経営・承継支援課

後列左から 鎌田、佐土原、修行次長、鮫島、上原 ／ 前列左から 松元(浩)、脇、増田、久保(成)、松元(敦)

修行　努 経営支援部次長兼経営・承継支援課長 (後列中央)

金融機関及び関係機関の皆様には、日頃から当協会の保証業務の推進に対し御支援・御協力をいただきありがとうございます。

経営・承継支援課は、主に県内一円の保証利用者に係る借入条件の変更や事故報告先や延滞先の管理に係る業務を行っています。

また、経営サポート会議等の実施や国の補助事業及び協会独自事業を活用した専門家派遣、事業承継などの経営支援業務も行っております。

原材料高騰等もあり、依然として厳しい状況が続いておりますが、経営支援を通じて、県内中小企業者の経営改善に貢献していけるよう取り組んで参りますので、引き続き、御支援・御協力のほどよろしくお願いいたします。

(後列左から)

鎌田 良太

自転車通勤を始めて約２年になりますが、少しの間でも身体を動かしてリフレッシュすることができるので、今では大事な時間になっています。

佐土原 寿

４年ぶりに５月に大阪・東京に行って５人の孫たちに会ってきました。

我が子たちの家庭の安定と孫たちの健やかな成長が願いの日々です。

鮫島 勉

週末は主に谷山港周辺で釣りをしています。岸壁から主に40g前後のルアーをフルキャストして、日頃の運動不足とストレスを解消してます。最近の釣果は主にフグ(🤔)です。

上原 研二

最近、蜂をよく見るなーと思っていたら、家の植木にこぶし大の蜂の巣が…散水ホースのストレートモードで撃退しながら、剪定バサミで切り落としました。持っててよかった剪定バサミ!

(前列左から)

松元 浩一

令和5年4月に入協いたしました。前勤務先では吹奏楽部に所属しチューバを演奏、定期演奏会や地域行事に参加して地域貢献活動しておりました。協会では中小企業の方々に貢献活動をして行きます。

脇 宗一郎

リフレッシュ休暇を利用し、県内の観光地を巡りました。

おすすめは串木野にある薩摩金山蔵。トロッコで蔵の中を散策でき、非日常を味わえます。

増田 大輝

フットサル大会や野球大会で関係機関の方々とお話できる機会が増えてきました。

コロナ禍での入協だったので緊張します。上手に話せるよう頑張りたいです。

久保 成和

平成28年2月父が病気で倒れ、田んぼの3か所を親戚に頼み、1か所(約1反)だけ自分で農作して8年目。今年は、冬に堆肥を撒いたので、稲の生長が良好。秋の収穫が楽しみです。

LINEで最新情報や経営支援に役立つ情報を配信中。友だち登録お願いします!

料金は一切かかりません　まずはお気軽にご相談を!

さまざまな状況に応じて支援いたします！

創業支援
創業のお悩み解決を一緒に目指します

創業計画へのアドバイス、創業後のフォローアップ、外部専門家派遣など
【お問い合わせ】経営支援部 創業支援課 TEL:**099-223-0274**

融資相談窓口
資金調達にお困りの方ご相談はお早めに

金融機関紹介窓口【専用ダイヤル】TEL:**099-223-7755**
各種災害等特別相談窓口【相談窓口】保証部TEL:**099-223-0271**　経営支援部TEL:**099-223-0274**

経営改善・事業再生支援
生産性向上等の経営改善から抜本的な事業再生まで後押しします

外部専門家派遣による経営診断・経営改善計画策定支援、中小企業支援機関の支援事業活用など
【お問い合わせ】経営支援部 経営・承継支援課 TEL:**099-223-0274**

事業承継支援
承継の準備段階から承継後まで切れ目のない支援を行います

事業承継アドバイス、事業承継計画策定支援、外部専門家派遣など
【お問い合わせ】経営支援部 経営・承継支援課 TEL:**099-223-0274**

事前予約制
休日・夜間相談窓口

[休日相談会日時] 毎週土日・祝日　9:00～17:00まで
[夜間相談会日時] 毎週月から金曜日　17:30～19:30まで
【お問い合わせ】経営支援部 TEL:**099-223-0274**　FAX:**099-210-7397**

鹿児島県信用保証協会のご案内

住 所 〒892-0846
鹿児島市加治屋町14-3

地図はこちら

ますますパワーアップして
中小企業の皆様のサポートに邁進する
鹿児島県信用保証協会を
どうぞよろしくお願いします！

KAGOSHIMA GUARANTEE
一歩を踏み出す力になりたい
鹿児島県信用保証協会

保　証　部(2F).....TEL: 099-223-0271　FAX: 099-222-1093
経営支援部(3F).....TEL: 099-223-0274　FAX: 099-210-7397
管　理　部(4F).....TEL: 099-223-0272　FAX: 099-223-0318
総　務　部(5F).....TEL: 099-223-0273　FAX: 099-223-6399

https://www.kagoshima-cgc.or.jp
鹿児島県信用保証協会

信用保証に関する苦情・質問などのご相談をお受けしています
【苦情相談窓口】
TEL：099-223-0530

燃ゆる感動 かごしま国体
特別国民体育大会
燃ゆる感動 かごしま大会
特別全国障害者スポーツ大会

鹿児島ユナイテッドFC
KAGOSHIMA UNITED FC

鹿児島県信用保証協会は、「**鹿児島ユナイテッドFC**」・「**燃ゆる感動かごしま国体・かごしま大会**」を応援しています。

Kagonma Colors
かごんまの色®

このパンフレットは「**かごんまの色® まっぽしトーン**」を使用し制作しています。

【今月の色】海紅豆色｜かごんまの紅
夏の日差しの下、「かいこうず」が咲き誇っている。花の形は鶏のとさかのよう。その後ろには濃緑の葉と青い空。強烈なコントラストで南国の雰囲気を際立たせている。
この大きな豆の木は、勇気、逞しさ、エネルギッシュ、自由、個性、孤高、尊厳といったイメージを抱かせる。枝葉を一杯に伸ばし、「かいこうず」は堂々とした勝者のポーズをたたえている。